大清宣統二年庚戌
十二月廿三日二張

本館定報價目
●每份售大洋二分●
中國境內 全年逐日寄大洋九元六角 半年四元八角 日本全年九元六角 半年四元八角
外國 全年十四元四角 半年七元二角
報資先惠 郵票不收

申報

告白刊例
論前二行起碼每行以第一版為準第一日每行八角半第二日起每行六角半多則按行照算後幅長行二百字起碼短行五十字起碼多則均以十字遞加第一日每字五釐第二日至第七日每字三釐第八日以後每字二釐半

西歷千九百十一年
正月廿三號禮拜一

本館開設上海望平街第一百六十三號　第一萬三千六百三十八號　電話第九十五號

文官受驗必讀
有志高等文官暨普通文官以及審判廳典簿錄事諸官者務請注意

文官攷試章程已由憲政編查館編就日內行將發表其所列各種科目甚繁如憲法行政法刑民各律之類非有完備詳盡之書决不足以資應用坊間法政諸書雖多然非失之過繁即失之過簡均非便於應試之作且科目與體例亦多與文官考試不合又文明之國無不取才於學術試驗之中故此項考試章程其適用範圍極廣凡屬內外各官除由考試別無升擢登進之途我國現正法學萌芽頗無善本應用茲特延聘法政專家分門擔任擇言務簡舉義貴當至實例學說則無不列舉備載凡一科目纂為一小冊其科目之稍簡者則合二科目為一小冊既便於翻閱又易於研究雖以素未涉歷之人窮一二月之力亦可卒業其間尤注意於比較分析務使性質條件朗若列眉故記憶尤易與通常法政講義迥乎不同現已從事編輯明年二三月間全書應可告成此不特臨場所必備凡奉公於官署公所身膺民社之責者亦宜人手一編也謹此預告

上海集成圖書公司啓　戌1028

滬杭鐵路除夕特開夜車廣告
上海開下午七點正松江到八點十七分嘉興到十點十分杭州到十二
到一點十分〇杭州開下午七點正嘉興到十點正松江到十二
點三十七分上海到十二點五十分各小站均停再元旦日停車一天初二日起照常開車併開
蘇浙路公司謹告　戌1630

寧波和豐電燈新公司億記廣告
和豐電燈新公司准於宣統三年正月初一日出租與億記承辦自承辦之後特別改良加足電力精益求精以廣招徠惟裝燈一項恐紳商學界與公司相離太遠報裝不便特設專裝電燈店在寧波城廂內外江東江北等處欲裝電燈者祈即就近購買較為便捷再自宣統二年十一月底以前有與洋行定貨以及銀錢往來等項概歸和豐新公司自問與億記無涉自宣統二年十二月初一日以後與洋行定貨以及銀錢往來等項概歸億記股東施煥章勵雲照承認與和豐新公司無涉恐未周知特此聲明　戌1631

華商 允康人壽公司賠款迅速
先父榮甫公於本年二月在四川路允康人壽公司保有壽險銀二千兩付過第一年保費銀二百廿五兩四錢不幸於本月初十日病故即蒙該公司照賠銀二千兩毫無為難亦無折扣足見該公司殷實可靠誠信無欺謹登報端以誌謝忱
上海西門內楊家荒場〇孫克銘謹啓　戌1632

華商 嘉甯輪船准廿三日下午四點鐘開往温州
寗紹商輪公司謹啓　戌1629

高昌廟 萬琛醬園廣告
啓者敝前執事陳侃如所誤停歇數天刻已重整圖務另請執事擇於十二月廿一日開市往來一各寶號照常交易各貨格外精究以副 賜顧庶不悞焉　本園白　戌1624

漢冶萍總公司儲蓄處廣告
凡不定期存欵本息儘年底結清請各存戶持摺前來結算如仍續存須照辛亥年新章辦理特此佈聞　戌1621

可貴輪船准於禮拜二即廿四日下午開往穿山定海石浦海門
廿七日由定海直開上海不灣穿山錦章號啓

怡大洋行廣告
本行辦理軍裝器械進出口貨物船頭保險等生意並經理三妙爾銀公司押欵各項事宜在倫敦開設總行已久現於西歷正月一號在上海三馬路大清銀行隔壁第六十六號第六十七號分設中國總行敦請汪翊兩觀察為華總經理 凡官紳商學各界賜顧者請惠臨本行與華總經理接洽可也
怡大洋行總大班 畢志 鮑爾 赫賽 告白　戌1611

浙江官書局移至橫大方伯藏書樓間壁改名為浙省圖書館附設印行所定於本年十二月十五日開幕特此通告
戌16 8

電政局展設陝西三原縣電報房廣告
本局展設陝西三原電綫現已全工告竣於十二月十七日在西安府展三原縣開設報房照章收發官商各電特此布聞

怡德水火保險廣告
本行經理皇家火險公司及鈕齊甯水險公司迄已多年仍在五馬路五號怡泰洋行內 貴客光顧仍臨原處可也
保險帳房朱永棪啓　戌1617

緒成綵綢公司年例廣告
謹啓者敝公司以公益為宗旨兼利便性質設立以來瞬經數載謬承諸〇紳商同聲稱許茲因新年又屆貨用較繁定循舊例年終租金仍照向章一律八折藉酬〇盛意而垂鑒忱所備綵綢尤為艷奪雲霞光華絢爛倘蒙〇惠顧請君垂察焉此啓
拋球場南二馬路餘慶里內緒成綵綢公司謹啓　戌1604

書籍陳列
倫敦紐約著名美克密倫大書舖今將英美關于教育科學各書運華銷售定于本月二十一日起至二十六日止在上海西川路一百二十號中國基督青年會中陳列各書任人觀覽每日上午十時起下午五時止　甲49

上海徐家匯路大清紅十字會醫學堂招生
專授醫學五年畢業照給憑獎每月僅收膳資四元學宿等費概不收取凡年在十六歲以上英文精深能直接聽講國文亦清通者自辛亥正月初八起十三止每日兩句至三句鐘至四川路一百零三號仁記路轉角西門子洋行樓上由亨斯德西醫攷試　戌1615

上海新開　新長春華記棧廣告

本棧在上海二洋涇橋老長春棧原址翻造三層洋樓西式會客官廳大餐間官房電燈電話自來西式浴間各有火爐並置中西麵飯聽從客意一切均求特別於衛生大有裨益眞申江特色之棧兼代報關上稅各處均派妥夥照料水腳格外克已如蒙光顧請認明仿帖接單無悞恐未週知先行登報廣告擇吉開張特此奉聞　本棧主謹啓　1589

津浦鐵路南段總局廣告

本路自浦口江邊至臨淮一段僅止開行料車一切尚未完備該處爲江皖往來要衝水陸兩途迂曲艱阻旅客極稱不便現屆歲闌官商上下絡繹於途本路爲交通便利起見定自本月二十日起每日於開行料車時加掛二三等客車售票搭客浦臨往來各開一次惟本路現在建築時代尚未正式開車概不載運貨物官商附車往來所携行李亦以簡省爲要綫刻下車輛無多自購客車尚未交貨茲暫向蘇路公司租借應用倉卒佈置不免有不周之處諸祈搭客格外見原所有售票各站地名里數及客票價目行車時刻表登在第二張後幅第五版　1616

長利公司各股東鑒

啓者本公司前於三月間買定亞林麻及地傍橡樹股分立和記元記兩戶計銀五萬兩當因資本未足將所買股票向錢莊押銀三萬兩目今前項橡股市價大貶而莊家因時值年關催贖押款甚急擬將股分售脫以資清償特先登報聲明如股東中有不願賤售者限於三日內備足趕墊銀兩親赴公司交明領取股票逾限不至公司接洽即行招主售賣切勿遲延自悞幸甚盼甚　長利公司啓　1625

新印五彩特別衆神全圖加市綾裱每軸洋三元　上海點石齋啓

上諭

監國攝政王鈐章　十二月廿二日內閣奉

上諭前禮部左侍郎張亨嘉由翰林入直南書房迭掌文衡洊升卿貳學問優裕克勤厥職茲聞溘逝軫念殊深加恩著照侍郎例賜邺任內一切處分悉予開復應得邺典該衙門察例具奏伊子張如亶著以主事用欽此　軍機大臣署名奕劻毓朗那桐徐世昌

交旨

十二月十六日軍機大臣欽奉

諭旨內閣侍讀學士延昌片奏京師法政學堂別科畢業援案免考試請飭部覈議等語着該部知道欽此

十二月十七日軍機大臣欽奉

諭旨憲政編查館奏遵擬修正逐年籌備事宜開單呈覽一摺着依議欽此　又奉

諭旨都察院奏都察院職司清要宜變通職掌明定權限一摺着憲政編查館會議政務處知道欽此　又奉

諭旨都察院奏代遞中書科中書王榮官改訂官制條陳呈一件着該衙知道欽此　又奉

諭旨都察院奏代遞奉天旗務處總辦金梁等以儒臣遠海創定國書繙譯經史有功聖教懇請附祀文廟並建專祠呈一件着禮部議奏欽此　又奉

諭旨都察院奏代遞貴州京官翰林院學士許澤新等爲已故貴州巡撫林肇元功德在民籲請另建專祠呈一件林肇元著准其於貴州省城捐建專祠又代遞江蘇候補知府蒯道源等請開復已故浙江衢州鎮總兵喻俊明暫行革職處分並將生平戰功宣付史館立傳呈一件喻俊明著准其開復暫行革職處分欽此　又奉

諭旨民政部奏廳丞任滿照章考核臚列成績請予獎敘一摺王善荃着交部從優議敍欽此

論說

國幣則例公差之釋義及與各國公差之比較（鴻）

前數月度支部奏定釐訂幣制則例二十四條其七八兩條爲關於貨幣公差之規定一稱一元銀幣無論何枚其重量與法定重量相比之公差不得逾庫平一釐其五角以下各種銀幣無論何枚不得逾庫平一釐是爲重量之公差一稱各種銀幣無論何枚其成色與法定成色相比之公差不得逾千分之三是爲成色之公差夫吾國貨幣則例有公差之規定人知之矣而貨幣何以必有公差此其理由誰其知之乎竊爲之疏其大意如左

凡事於理論上或數學上可以確定之者而施之實際欲其與理論毫不相異決非人力之所能及譬之建築家屋與製造機械其列圖計數雖得以理論與數學求得確數而實際上亦不能無毫釐之差其在貨幣各國皆以法律劃定其公定純分及公定分量而當鑄造之際斷不能無毫釐之出入其間故預設有一定之範圍於其鑄造之貨幣限於不越其範圍者雖其公定純分及分量有過與不足尙無言其流通此爲常例非然者欲全改鑄之使協於法定量目而互相一致不特改鑄之費事雖再四改鑄恐欲與法定量目若合符節萬不能致也如此則自預定之程度以內雖有過與不及法律公認之而許其流通此即公差之所由來也

然則可以一言蔽之曰公差之起爲補技術之不協理論而設一種便宜之規定也其規定公差之大小應乎一國技術發達之程度如何而不一定其在技術發達之國所鑄造之貨幣其實質與法定純分及重量最接近故其公差最小技術不發達則公差較大然要無不以貨幣法規定其公差之範圍者也

公差有二種一對於純分之公差一對於重量之公差是也今列舉各國之例如左

一英國

金貨　純分公差　標準金(二十二喀拉脫)千分之二

　　　重量公差　〇·二格林

二法國

金貨　純分公差　對於〇·九金爲千分之一

　　　重量公差　對於十佛郎及廿佛郎金貨其重量爲千之二

三德國

金貨　純分公差　對於○九金千分之二一

　　　重量公差　對於十馬克及廿馬克之金貨爲千分之二一半

四日本

金貨　純分公差千分之一

　　　重量公差　二十元…○·○○八六四

　　　　　　　　十　元…○·○○六○五

　　　　　　　　五　元…○·○○四三一

銀貨　純分公差千分之三

　　　重量公差　五十錢對千枚一·二四

　　　　　　　　二十錢對千枚○·八三

　　　　　　　　十　錢對千枚　·四一

各國大略如此。限於上列公差所示之範圍。雖比之法定之純量或量目。或多或少。均不妨其流通也。當定公差之際。雖以對於每枚貨幣計算其比例爲最正當之方法。然頗爲煩費。故有對於數百枚或數千枚之多數貨幣而算定其公差如何之方法。是爲大數公差。（未完）

要件

度支部宣統三年預算案撮要（三續）

第二類列交涉費。總額銀三百三十七萬五千一百三十兩四錢一分四釐。交涉司係新設之官。且有未及設立之省者。故其費獨少。除外務部二百四十五萬二千九百六十兩七錢二分外。最鉅者奉天。數凡二十五萬五千九百二兩七錢八分七釐。吉林十三萬七百六十一兩二錢一分三釐。黑龍江十二萬一千六百七十三兩四錢五分五釐。東三省介兩大之間。交涉獨繁。其費亦較鉅。其餘江蘇、直隸、江甯、廣東、福建、雲南、浙江、新疆、山東、四川、河南、安徽、山西、察哈爾、江西、陝西、甘肅、湖北、科布多、熱河、阿爾泰、烏里雅蘇臺、伊犂、貴州。自八萬兩以降。遞至千數百兩云。

第三類列民政費。國以民爲本。故各國無不致全力於民政。誠治本之策也。我國民政費總數不過四百四十一萬六千三百三十八兩四錢五分二釐。以我國幅員之廣如斯。巡警一項。其費當得若干。念此不禁悚然以懼矣。分領除民政部費用共一百五十八萬六千八百九十一兩以外。最鉅者爲浙江二十七萬二千十八兩。蓋其經營警務。較他省優也。次之者熱河十九萬七千三百三十餘兩。廣東江蘇等又次之。要之先其所急。政乃大和。願爲當局一垂涕而道之。

第四類列財政費。財務行政。爲行政組織中一種獨立行政。故費用亦往往獨立。各國之通例然也。總額一千七百九十萬三千五百四十五兩六錢八分一釐。屬於中央者度支部二百七十八萬八千六百六十八兩一錢三分八釐。倉場衙門二十七萬七千八百四十餘兩。稅務處十九萬二千八百八十餘兩。鹽政處十五萬七千七百八十餘兩。左右翼商稅衙門各五千餘兩。屬於各省者江甯爲最。一百八十二萬六千二百七十九兩八錢八分三釐。四川次之。一百五十二萬八千三百二十兩一分五厘。吉林一百四十四萬七千四百六十七兩九錢五分五釐。直隸一百四十三萬八千三百十一兩四錢六分九釐。廣東一百二十二萬九千一百二十六兩三分六釐。又次之。奉天、浙江、湖北、江蘇、河南、江西、山西、雲南、湖南、廣西。自百萬兩以下。遞降至三十萬兩以上。其餘各省。又均在三十萬兩以下矣。

第五類列洋關經費。總數共五百七十四萬八千二百三十七兩四錢二分二釐。各關經費之最鉅者江海、粵海。次之閩海又次之。大端亦隨收入額之多寡以爲進退也。

第六類列常關經費。總額一百四十萬三百三十二兩七錢五釐。粵海居最。數凡二十三萬九千六百五十兩餘。崇文門且不及也。

第七類列典禮費。總數共七十四萬五千七百五十九兩六錢四分四釐。禮部支出最鉅。亦僅十七萬一千七百三十六兩八錢四分七釐。各省之款亦頗微。然在各國皆屬皇室及民政各費中。本類之所列。其可省矣。

第八類列教育費。總數共二百五十五萬三千四百十六兩七錢七分。學部支出一百六萬三千五百八十八兩二分。幾及全額之半。其餘各省無有十萬以上者。雖曰小學教育。應由民間自籌。然補助之法與夫擘畫之規。皆不可緩也。吾國乃如是。可以測國內教育之程度矣。

第九類列司法費。司法費爲人民保護生命財產而設。各國視之獨重。有由來也。我國總額共六百六十一萬六千五百七十九兩一錢九分五釐。屬於中央者法部三十六萬八十兩餘。大理院千八百四十七兩餘。法律館七萬六千六百九十一兩餘。屬於各省者奉天一百七萬六千餘兩。直隸七十七萬餘兩。四川六十四萬三千餘兩。吉林四十萬餘兩。廣東三十九萬三千餘兩。河南二十八萬五千餘兩。湖北二十四萬二千餘兩。貴州二十三萬二千餘兩。浙江二十二萬三千餘兩。廣西二十萬六千餘兩。雲南十七萬七千餘兩。江蘇十六萬八千餘兩。山西十五萬九千餘兩。黑龍江十四萬五千餘兩。新疆十三萬六千餘兩。安徽十二萬五千餘兩。山東十二萬一千餘兩。福建十萬九千餘兩。熱河八萬七千餘兩。江甯六萬八千餘兩。江西五萬六千餘兩。湖北四千六百餘兩。甘肅五萬二千餘兩。順天一萬餘兩。江北四千六百餘兩。察哈爾一千四百餘兩。阿爾泰一百九十餘兩。（未完）

專電

電一（北京）滇鄂兩督電奏錫良老成卓識內政外交皆著成效東省易人難治懇降旨慰留以保東北大局

電二（北京）郵尚盛宣懷面奏明年電政應行修理展設之處甚多預算經費正宜寬為籌備斷難裁減

電三（北京）直督陳夔龍奏贖回開平礦公債票俟核清舊帳再定數目外人要求無厭自當遵旨堅拒不稍遷就奉硃批着該督懔遵前旨妥籌辦理毋稍遷延

電四（北京）又奏開平礦案關係國家疆土主權請敕外部詳細研究

電五（北京）直督電致憲政館諮議局預算案會議未竣請特開臨時會

公電（蘇州）各報館午後為楊君謀開追悼會賓甚衆對賑捐事尤踴躍蘇皖同人

緊要新聞一

添派滇督參預外官制原因 北京

○前日有旨添派滇督李經羲參預外官制茲悉此事實出於錫瑞二督之奏請緣錫瑞二督奉到參預官制電旨後曾有電致樞府謂昨奉電諭命臣等與憲政編查館王大臣會議外省官制聖慮周詳莫名感佩惟雲貴督臣李經羲公忠亮識究心歷代官制非臣等所能及此次聯銜奏請欽召疆臣會議係該督臣主稿且該督臣職任邊陲其於遠省特別規畫自必另有碩見可否仰邀聖恩添派該督臣會商應於國家前途大有裨益云云此前日諭旨之所由來也

另一訪函云日前令各督撫參訂外官制而滇督李經羲竟未得與嗣監國披閱各督撫電奏見李仲帥力爭外官制之電文頗為嘉納適東鄂兩督亦有請予會同商訂之電因面諭各軍機謂李督心地明白實係不可多得之材不能因其接近民黨棄置不顧故前日復有特旨令其參列云

直督不認資政院裁減預算案 北京

○自資政院核減各省預算之議發表後各督撫頗不滿意咸擬電致政府力爭聞直督陳筱帥昨已有電到京文云前據直隸特派員唐寶鍔報告直省預算總案資政院並未詳加查核其中有必不可裁者有可以酌減而未能全裁者有追加案已從刪節而不能再減者有總分冊兩方面同行裁減而有重複者龍已開具理由函送度支部並依類分送主管各部與院協商在案茲據唐寶鍔報告資政院於各省追加預算案及敝處協商冊並未詳細覆核銳意議裁查直省政務殷繁生活程度較高除督撫司道公費應與各省從同外其餘所議裁減各項行政經費窒礙良多萬難公認預算應受協商自是憲法公認審查并未詳確何能驟議推行現值財政艱難諸事均宜撙節固屬不易之理惟辦事籌款二者均屬督撫之責用既不足豈願再從浮濫自受其困方今憲政籌備若專取消極主義未免因噎廢食近聞資政院已將預算冊送交鈞處覆核必能統籌全局俾得一意推行可否就近咨取敝處送部理由請鈞力主持總之預算中何款可裁何款可減即或該院計議未及龍亦當衡諸事實認眞辦理明年預算係屬試辦本非一成不變責任所在不敢推諉亦何所依違用特電聞

資政院閉會後之暗潮 北京

○自新刑律提出之後議員中黨派分立今遂有藍票白票兩大黨發生汪榮寶陸宗輿雷奮籍忠寅藍票黨之鉅子也勞乃宣許鼎霖于邦華白票黨之鉅子也閉會之後兩黨各標旗幟雙峯并峙作將來政黨之預備惟日來兩黨暗潮甚烈藍票黨之一部分則主張先將新刑律通過之總則尅期上奏并有主張將新刑律全部一律上奏者白票黨聞此消息則持極端反對之說不但謂全部不能上奏即總則亦不應上奏一面研究抵制方法一面致書議長謂資政院未經議決之案是否可以出奏等語兩黨正在相持不下不知最後之勝利歸於誰手也

宣統三年預算案經資政院議決後即應會同度支部上奏而各議員等現聞政府有不願照該院議決案實行之意致各議員嘖有煩言蓋政府之意以資政院議決預算案係屬試辦擬略為變通更改而各議員聞之頗為不平謂立憲體制政府提交資政院議決案件不得變更翻改若以豫算為試辦而資政院議會並非試辦也況院章並無須經政府酌改條文今政府必欲更改是剝奪資政院權限也且豫算一項關係人民之担負事體至為重大如政府將議決豫算案肆行變更內背人民之輿論外惹立憲國之嗤笑實不成立憲政體云云因是資政院議員尚有留京未行者聞擬監視政府對於此項豫算案能否實行云

東省人民電留錫督 北京

○東督錫清帥因邊事無從著手已屢請開缺茲聞奉天諮議局商務總會教育總會等前日會同致電樞府略稱錫督公忠謀國計畫深遠凡所設施現已實力推行一時尚難收效聞以時局艱難決意奏請開缺朝廷顧念東省大局自必不至准

如所請又何容人民之籲留惟念數年以來東省屢易督臣籌畫方定交替旋來以致善始者未能善終現在危險之狀較前更甚人民未敢安於緘默仰懇天恩俯如輿情俾錫督久於其位以期力支危局云云未知政府如何復之

政務處議准蘇省裁併同城州縣 北京

○十一月間江督蘇撫會奏裁併同城州縣籌設審判廳一摺奉硃批會議政務處議奏現經該處議覆照准略云查原奏稱江蘇寗屬江淮揚徐海通四府二直隸州所屬廳縣凡三十四蘇屬蘇松常鎭太四府一直隸州所屬廳縣凡三十七江寗省垣上元江寗兩縣同城蘇州省垣長洲元和吳縣三縣同城此外兩縣同城者八處直隸州與屬縣同城者一處地狹而官多自應將同城州縣即予裁併江寗省城元寗兩縣擬留上元縣而以江寗縣併入之蘇州省城長元吳三縣擬留吳縣而以長洲元和兩縣併入之揚州府屬之甘泉縣併入江都縣蘇州府屬之昭文縣併入常熟縣新陽縣併入崑山縣震澤縣併入吳江縣松江府屬之婁縣併入華亭縣常州府屬之陽湖縣併入武進縣金匱縣併入無錫縣荆溪縣併入宜興縣太倉州屬之鎭洋縣併入太倉州本管地方計裁十二缺援宣統三年預算之數除行政經費不能悉數裁節外各縣擬給之公費及署用各欵已可節至十餘萬兩以之改撥各屬地方審判廳之用裨益良多又臚出舊有衙署減省審判廳建築費亦屬不貲等語臣等公同商酌竊謂行政區域廣狹互有不同而要必視事務之繁簡以爲衡江蘇夙稱富庶之區事贖民稠故自國初以來於各縣轄境屢行析置同城州縣亦遂較他省爲多在當日因時制宜固屬萬不得已今審判廳既漸次成立則地方官事務較簡儻仍沿襲舊制使行政官廳聚處一城將來籌備一切新政甲推乙諉既有妨政務之進行彼界此疆復有害事權之統一誠有如原奏所稱名爲分治實類駢枝者值此庫儲奇絀之時自應斟酌時宜量加省併該督等請將同城州縣裁併之處應即准如所請其裁撤各缺所餘經費及臚出舊有衙署亦應准其先行籌設審判各廳俾得分事程功免滋叢脞至縣缺既裁佐貳各官亦應同時裁撤應請飭下該督等體察情形妥籌辦法另行奏明辦理奉旨已錄

郵傳部與汴撫交涉奇聞 北京

○郵傳部前因京漢衞輝站長條陳汴撫禁運糧石出境實與車務大有關係幷稱自八月實行查禁之後該站進欵竟減十分之七八若不從速弛禁日後車務不堪設想等語郵傳部據請即咨行汴撫大爲交涉略謂不禁河運專禁車運實有故意敗壞路政之意請即速覆云云聞近接汴撫寶中丞電覆云禁運一事實因汴省收成太歉糧價陡增民食維艱之故此案經諮議局議決公布後又查獲私運者十餘起疊次訊問皆係接濟洋商糧食幷非接濟鄰省且糧食運費不過火車之一宗因災禁運亦各省奏請之成例幷非汴省一己之見在大部僅損一時之入欵而事關民食殊與他種貨物大有分別查鐵路既爲國家所重而災情民食亦爲國家行政最要之事兼以奸商販運無奇不有今正整頓之時難保無奸商串通車站人員藉端朦混今大部既以河運爲責則自此以後自當一律嚴禁以免向隅除另抄議案呈部外特爲詳陳苦況想大部提倡實業俯念民瘼自必認此區區之損失而鑒原之云

度支部又派員出洋考查財政 北京

○度支部片奏臣部現因籌備憲政釐定章制舉凡劃分國家稅地方稅編訂會計法改良預算統一國庫各項頭緒均極繁重自須博考各國成法實地調查方足以資研究而利推行臣部左丞陳宗媯在部多年經驗較深堪以派令帶同候補員外郞樓思誥補用主事曲卓新學習七品小京官陳威學習七品小京官司駿前往日本調查該左丞往返時日無多擬請毋庸派署十二月初八日奉旨依議

度支部不准魯省截留協餉 北京

○魯撫孫寶琦前奏東省改編陸軍及巡防隊餉項不敷擬請截留協餉一摺謂步隊兩標按照陸軍完全辦法共需餉銀四十七萬六千餘兩除底餉抵補外不敷銀三十三萬四千餘兩各府州縣巡勇改編巡防步隊四小營共需餉銀七萬一千餘兩除底餉抵補外不敷銀二萬三千餘兩二共不敷庫平餉銀三十五萬七千餘兩仰懇飭下度支部陸軍部通籌撥注暫從陸軍第五鎭協餉內每年截撥銀三十萬兩專供此項餉需之用此摺有旨交度支部議覆現經該部奏駁不准略云陸軍第五鎭自光緒三十一年編練歲需餉雜銀一百五十餘萬兩除部撥捐輸各欵外原以武衞右軍先鋒隊抽練底餉銀六十萬兩及東省添認練兵經費銀三十五萬八千兩恃爲常年的欵該軍駐防東省已歷多年無事則藉壯聲威有事亦足資策應一切餉項不容稍有短少今以本省練兵之故驟將該軍協餉每年截留銀三十萬兩之鉅深恐餉源不繼將有譁潰之虞所稱第五鎭底餉由部設法匀撥之處查現在試辦預算宣統三年分出入相抵不敷甚鉅而軍事費用已佔全國歲入三分之一當此時艱欵絀京外各庫同一拮据實無從再爲籌撥相應請旨飭下山東巡撫將該省改編步隊巡防隊不敷銀三十五萬七千餘兩應由本省勉爲籌措所請由第五鎭截撥三十萬之處實屬礙難照准十二月初八奉旨依議

各省審判檢察酌定廳數員數 北京

○法部具奏

略云本年五月間憲政編查館奏法院編制法所定法官員數應視事務繁簡爲衡請旨飭下法部迅將直省應設高等以下各審判檢察廳及分廳應設各若干員通盤籌畫奏定遵行等因奉旨依議竊維分庭治事固司法獨立之要端任官惟人尤審判改良之先務現在法官考試已次第告竣各廳卽當依限成立謹就各該省咨報應設廳數員數悉心核議參照司法制度體察地方情形斟酌增減期適於中計各省高等以下審判廳及分廳等共應設一百七十三廳而附設之各級檢察廳數亦如之其推事檢察書記各官共設二千一百四十九員而高等審判廳廳丞高等檢察廳檢察長不與焉此外所官職掌原屬獄官範圍然監獄官制未頒布以前自不妨暫照京師各廳辦理其他繙譯官醫官等項本非額缺凡原報已設省分應予照准如蒙俞允卽由臣部通咨各省遵照辦理其一切未盡事宜或有應行變通之處當俟各廳成立後由各該省提法使詳審酌擬呈由督撫咨送臣部釐定奏准通行十一月二十一日奉旨依議

京師近事

▲樞府昨日在三所會議弼德院官制聞擬定設院長一員慶邸任之顧問四員朗貝勒那相國徐世昌李殿林任之又聞弼德院與新內閣同時發表卽以翰林院改設云

▲政務處會議京內新官制以實行裁汰節省經費爲宗旨而各部尙侍聞之無不疾首痛心紛紛運動權貴以謀保存之計刻聞樞府諸公政見以各部事務繁簡各異未便强歸一致擬請憲政館知會各部將該部所辦事務以及每年開支數目一切情形確實查覆以憑核奪辦理

▲新外官制雖經政府議有端倪而其中尙有礙難實行者不勝枚舉茲擇其要者略舉數條開列於下一中央政府與各地方行政權限尙須研究分別詳細核訂二八旗之裁撤尙未一定故對於旗務官制之去留亦須討論三各邊遠地方與內地情形歧異若一律實行未免有轇轕之處四各省司道及府州縣等地方官之任用新章尙未妥訂

▲海軍處舊日之員司錄事曾經調驗取具戒烟互結在案十三日洵邸到署調閱合署勤惰册見各項大小人員每日到部者不及半數而有連日請假不到者殊屬不成事體恐各員司沾染嗜好在所不免當卽嚴諭該管人員認眞查察并定期明年二月親自調驗故該部之有嗜好者近均戒煙戒藥惶恐異常

▲前明十三陵久不修理茲由民政部直隸總督籌欵勘估大事修飾并由沙河驛建築馬路一條直達陵外宮門聞其原因係爲德太子明春來京前往游觀云

時評

其一

今年一年之中湘省則民變矣萊陽則民變矣其他之小小擾亂者或以調查戶口故或以禁種罌粟故亦時有所聞比至歲事云暮而崑山鄉民又大爲難民所擾害

憲政之進行却無實際而亂事之起則倍盛於往昔矣吁

其二

資政院監督政府者也而今有人曰宜監督資政院資政院自謂程度高於政府者也而今有人曰其程度與政府等議長不能維持秩序議員毫無程度可言斯二語者四十日內資政院之寫生圖也

記者曰我苟爲資政院議員者聞之實堪羞死寗但其顙有泚焉

上海商務總會經收皖北振欵第一次淸單

藕雲台君助規銀二百兩求產子助洋三元尹繼夫君助洋十元常昭商會經募孫愼勤堂助洋十元義盛醬園大昌榮記醬園同源義大源祥顧源盛五戶各助洋三元錢順利張思齊張隱名畫隱園四戶各助洋二元萬昌復通恆源蔡味腴君四戶各助洋一元長發祥助洋四元除掣給收條彙解災區外合亟登報以揚　仁風

華洋義振會經收各欵彙登

正金銀行鈴木君經收西正月十二日至二十日止共收銀九千五百七十四兩八錢三分洋五千八百七十七元七角六分內善國紅十字會第二次捐金洋五千元合銀八千三百三十三兩三錢三分福州捐銀七百二十二兩五錢厦門美國耶穌教會洋二千三百八十三元又美國教育報洋二千五百元○愼裕號朱寶山君經收雲晉助皖北洋十元又助江北洋二十元○事務所經收振華堂交來公愼號助洋一百元渭記號助洋五十元收丁柏君手募洋三十元北異街張求妻王氏病愈洋十六元三角王劉氏爲先父作福助江皖振捐洋一百元正徐匯公學二班學生洋十元貴學生洋一元振華堂經募通裕鄭莫裕洋一百元合亟彙登以揚　仁風

青浦葉其章聲明

昨辦徐公輔之誣言已邀公鑒夫徐公輔爲人作事素來蠻橫動以勢力壓人前年要向徐公明借洋央公明之至親吳某關說因公明不允遂借別事毆打吳某後被吳某稟縣徐公輔自知理曲請人解勸磕頭了事今欲奪徐公和家產央公和之至親卽鄙人關說因公和不允卽借嘗姓之事誣言鄙人其無端橫噬固如一轍昔年被黃姓上控陳府憲嚴提究辦徐公輔懇求某仕宦某紳董爲之對情竟得黃許氏爲弟如婦今被徐公和上控戚府憲批示嚴厲徐公輔又聲稱央求出洋某欽使某大員某郡紳某城董爲之寫信請托赴府縣說情冀得公和弟兄之財產前後兩事遙遙相說原出一人手叚下徐公輔有求於人其巧言足恭或許巨謝或請烟酒殷勤倍至倘後不如其願則反顏誣人如吳某與鄙人前車可鑒仰祈諸公戒之

(6779 乙)

自强軒種子藥　氤氳寶至丹

妙在不必內服功專固精壯陽行止如意又遇瘡不染誠種子至寶也又(女界宜男寶)外治子宮寛冷興奮愛情立能成孕兼辟花柳毒售一元雙料二元千嬌百媚粉男女怬容洒刺皺黯雀斑白癜瘋癡等症單料五角雙一元(人中寶種子丸)男服陽痿鷄精女服生育絕望房癆色傷至死包愈若與(氤氳寶丹)(宜男寶)同用得子尤速大瓶二元中瓶一元半種玉膏存精不漏固陰壯陽每對二元雙四元

乾坤　東廁牡丹　特別小說　凡女界一切妙人妙事並新舊社會各種歷史每部五角

上海二馬路西鼎新里口對街自强軒一家專售盒面仿單肖像爲

5530

精印足本金石索出現

是書乃通州馮氏所輯凡鐘鼎彝板泉刀鏡鑑瓦磚一切古器無不鉤稽惟妙惟肖爲金石學中最有名之書原本石印點劃無訛每部二十四本裝文木箱子價洋十元總發行所在上海二馬路千頃堂及各大書莊均有寄售學古精舍告白

治愈還年咳嗽

彭壽堂半夏露除我痼疾

僕少苦痰飲中年尤甚晨起痰塞肺喉欲吐不出必須咳嗆多時始將頑痰略出有時惡心作嘔痰隨物下苦腦情形實非楮墨能盡求遍醫藥殊無少效何意天假之年竟得絕處逢生先是就醫申江忽忽數月病勢有加滬已一日閱閱報章見貴友所登廣告乃感謝上海河南路七號門牌廣東彭壽堂止咳半夏化痰露之神效者因亦購試一瓶果然大見奇效益信廣告所載眞實不虛續購數瓶以除痼疾之根每一瓶畢必現一種佳象飲瓶以後非特頑痰化爲烏有咳嗽不作並飲食加增精神勝前百倍迄今痰患全除好似脫胎換骨飲水思源都是貴堂所賜也僕旣蒙大德以丐餘生竊願奉揚仁風慰彼痿痹庶以效犬馬之報使呻吟牀褥者知妙藥自在人間近悅遠來共登壽域則區區微意耳 茂浩任介臣謹識 乙6364

魯麟經理歐春火險公司廣告

代理西人亞乃爾君經手專保中外南北市房產生財貨物倘有意外本行經理有自主之權賠償格外迅速如蒙 光顧請即駕臨格外優待

本行經理德國最殷實歐春保險公司已歷十年承蒙各界歡迎今因生意推廣另設保險事務所在三馬路十二號樓上 本行謹啓 838

治咳神效無比

辦香盧主人駱雲先生雅鑒啓者久耳 貴盧法製消痰半夏治咳之功神效無比賤軀素秉虛寒常患咳嗽之症去歲冬間因他鄉作客偶感風寒遂致乾咳不已屢延名醫診治毫無影響不得已修書至滬託友人向 貴盧購買一盒如法服之果然宿疾頓除精神爽適飲食較未病見增雖畫扁復生亦未必過此不覺喜形於色自後凡遇咳嗽醫不能治者予必囑服尊製半夏靡不應手奏效其間敝親患此最重者百治不效弟亦慫恿上海辦香盧購製半夏大可信服彼即着郵局匯洋購半夏一盒試服之下病去六七後又購服一盒病竟霍然弟身受之外兼及他人愧乏瓊報特馳函敬謝望代登各報以誌不忘專此敬請 吉安 福州長門海軍講武堂學員楊露春頓上言○留心假冒須認明仿單反面有五開間門面畫圖并駱雲氏字標方是的眞價目大匣洋二元四角小盒洋一元二角每料六大盒洋十三元二角外埠批發格外克己如無濟路包可退還○上海盆湯弄過絲業會館寧波路口五開間門面辦香盧駱雲氏總發行所抄登○原信留置案頭任憑閱看 乙6487

德裕當廣告

本當無錫出售滿衣係庚子臘月朔日開張迄今適逢十載荷蒙各路客幫歷年 惠顧同深信實無欺廣承 嘉許照向章以爲報今逢十年紀念將各種滿衣及粗細皮衭一律照原碼八折出售以副 惠顧諸君之盛意惟定價仍本貨眞價實劃一不二 三洋涇橋南首德裕當特白 乙6629

石路中新開迎貴茶園

念三夜大減價正廳三角特請京都眞正超等全班文武名角合演

張德祿 打魚殺家　彩上飄 童子紅 陳燕奎 翠花宮　張云樵 曜月明 一陣風 韓小禮 月寶月 樓奎翠 茂州廟　葛玉廷 孫寶奎 王鳳山 英雄譜　王鎰芳 張永華 王瑞云　周福全 張和福 張永祥 （常勝將軍）　小鎰芳 小寶奎 劉松亭 天堂州

一盞燈 董子紅 陳燕奎 崔子穀君

李少棠 四盞燈 陳嘉祥 三盞燈 葛玉廷 彩上飄 張云樵 王德全 小寶奎 譚月明 陳燕奎 俊桂云 文武香球

文明大舞臺夜戲頭等正廳六角

廿三夜二等正廳三角三層包廂四角頭等正廳六角特別包廂八角

劉春秀 小魁仙 諸連生 伍月華 小桂枝 姜善珍 納紹先 白文奎 殷春虎 吳鳳鳴 水仙花 殷春虎 王永利 沈韻秋 沈月來 萬蕊登 何家聲 劉坤華 諸壽卿 何金壽 白文奎 呂月樵 趙如泉 周信芳 何家聲 范少山

盤河戰 張云台 投吳國 金殿粧瘋 金阿慶 打圍回營 洪羊盜骨 沈飄香 沈鴻李 吳鳳鳴 王子云 金阿慶 章瑞卿 玉蘭花 袁德海 割髮代首 黑心朋友

◀本舞臺電話五百九十五號▶

上海四馬路新開丹桂第一臺

十二月廿三禮拜一夜戲

特請京都山陝內廷供奉著名上選文武全班藝員合演好戲特聘東洋名師精繪電光彩片特別彩頭自置廣東顧繡平金全副行頭

陳榮山 太平橋　馮春奎 五雷陣　張玉林 烟鬼嘆　金翠紅 紫霞宮　曾喜山 陸金魁 劉春發 雙帶箭　筱菊笙 劉燕 小鬘 德喜 ◀七郎八虎▶闖幽州◀沙灘赴會▶

林顰卿 貴俊卿 吳彩霞 陳文啓 路三寶 蓋俊卿 周五寶 小禿扁 陸金奎 花狸猫 吳莖方 小寶翠 打花鼓 賣黃馬 大登殿 馬上緣

九陣風 張德俊 應寶連 朱雲仙 郭玉廷 韋春福 嘉興府◀當場出彩▶

德律風一千七百四十八號

丹桂茶園夜戲大減價正廳二角

◀十二月廿三夜戲特請京都著名到第一等名角全班好戲▶

小佳芬○九龍山　趙月芬○彩樓記　芝蘭花　小紅奎　謝小蘭　董祥春　紅鸞禧　魚腸劍　忠孝圖

梅逢春　汪雲奎　徐桂芬　謝小蘭　生死板

（錯子和）（一馨寶）（董祥奎）　張少泉　白玉梅　桂雲峰　張文奎　鍘美封官　雙獅圖　少華山　慶頂珠　四川奇聞

新舞臺廣告

辛亥新正元旦日夜開演

本舞臺現屆年終擬修理包廂放寬座位各處改良佈置務期精益求精以臻美善更兼上下潤色油漆使則者眼界煥然一新第爲日無幾不得不早日動工改擇於廿一日起日夜戲先行停唱於新正元旦再行開福刻下日夜提工務冀於年內竣事爲特登報佈知望 紳商各界有願曲之癖者明春開鑼新早行光降本舞臺有厚望焉 乙6692

鳴盛梨園

啓者本園於是月初三日特着伴與女伶寶玉趁賞利船回粵務請女班來申開演現接粵電云冬瓜銀老鼠想思歡翠玉蓮等著名之女伶已受南洋聘不能重回申演餘伶色藝平常況不滿班是以本園不惜重貲特聘兆豐年全班超等名角來申演劇加添全副錦鑼行頭灌於新正元旦日夜開演屆期仰望 紳商仕女恕駐本園不勝歡迎之至惟本公司並無在外招股願諸君幸勿受入愚弄是所厚望爲 虹口海寧路利益公司啓 乙6682

翠仙茶園

於念一夜念二夜念三夜准演正廳三角

東京美術女戲

現在劇界競爭標新須異本園不惜巨資特延請東京第一等美術之女藝員十餘位留演跳舞大劇幻化戲法及各樣文武技藝實係空前絕後之美術也准演三夜即行他往於念一夜起廿三夜止本園全班名角演至十點鐘各即開演東京美術獻演一點鐘爲止屆期務請 紳商各界及閨秀名媛聯袂偕來共賞爲幸 乙6665

歌舞臺特別廣告

廿三夜廿四夜廿五夜祇演三夜

俄國著名大幻術家奏技

頭等包廂一元五角　正廳一元　二等六角　三層包廂五角　客座三角　四層二角

俄羅斯著名大幻術家克賴美諸夫向在外洋各國奏演奇技詼班中男女統有二十餘人均藝術精美所最奇著備有鐵箱一只向衆關閉一美婦懸于空中另一技師持手鎗一支對箱射擊忽令箱中美婦杳然遁去又有既榻一只令一西女坐在其上用外洋亮紗鬧罩西女傳座客衆目之時能令西女逐漸昇上盤旋空中霎時間西女杳無蹤影其他如跳舞各戲尤爲神妙不測製就各色綵衣臨演時五光奪目變化離奇此班從未到過滬上技藝之精美爲全地珠之冠在太西各國久已膾炙人口誠特別之大觀也刻因路過上海允俄國紳商之請假座本舞臺獻技三天即行他往屆期務請 驚臨以擴眼界幸勿交臂失之，本舞臺白 9698

歌舞臺大戲園

辛亥年元旦日夜開演

本舞臺於廿三夜廿四夜廿五夜爲俄國紳商假座煩克賴美諸夫奏演奇妙之幻術與夫特別之技藝廿六日停鑼儘年內整頓座位赶置景彩改良佈置及修理一切務期有美必備無善不臻爲滬上最精美特色之大戲園預備新正顧曲諸君貲臨曷勝歡迎之至 6291

公信貨

禮拜一拍賣

准於念三日十一點鐘在本樓房拍賣三碼半至七碼軟硬桑岳陽樓官誥圖册早照彩美人壽鹿對侯觀壽圖各種洋紅布等貨此期拍之貨限四禮拜明年正月念一日出清此佈 老公茂洋行啓

（翠仙茶園）

◀廿三夜正廳三角▶

白文奎 忠孝牌　賽春兩 雅觀樓　蓋七省 賞雄鷄　一陣風 火燒闕　李寶奎 勝　紅菊花 富貴圖　小奎官 探陰山　馮子梅 淮桑園　林雲仙 演寄子

▲東▼京▲美術▼女戲

禮拜一拍賣

魯意師摩洋行

始創自同治十三年即英一千八百七十四年

准於廿三日十點鐘在法界路有成排第三十二號即老龍江路拍賣書樓穿堂大餐間一房浴間廚房一應上等木器洋琴鉄裁縫什物另星不計廿一日下午起可看此佈 魯意師摩洋行啓 375

壳件洋行

奉公堂諭

禮拜一拍賣

准於本月廿三日下午二點半鐘在北山西路盆湯弄橋北首泰安里十一衖二百八十號門牌內拍賣元檯方檯帳檯半桌長檯箱櫃茶机椅子以及一應另星什物不計拍後當付現銀限即日出清此佈 乙6706

壳件洋行

禮拜一拍賣

准於本月廿三日上午十點鐘在衛司恩林一號即崑山路漢路內拍賣書樓間大餐間臥房間洗浴間以及一應上等木器傢私銀皿器具洋琴花草什物不計此佈 乙6681

禮拜一拍賣

瑞和洋行

准於念三日十點鐘在虹口老靶子路第七號住宅內拍賣書樓大菜間臥房廚房以及一應另物等不計此佈 乙6691

禮拜二拍賣

魯意師摩洋行

始創自同治十三年即英一千八百七十四年

准於念四日十點鐘在法界路華龍第十一號新關貴公貝即寶昌路石牌樓轉灣拍賣書樓穿堂大菜間房間浴間廚房一應上等木器洋琴脚踏車東洋車什物另星不計廿二日起可看此佈 魯意師摩洋行啓

禮拜二拍賣

釘門貨

寶和洋行

准於廿四日下午二點半鐘在西新橋南堍一百廿八號福鑫機內拍賣賬檯涼床板壁吊燈一切另星什物不計拍後當付現銀出清此佈 寶和洋行啓

壳件洋行

奉公堂諭

禮拜二拍賣

利興號

准於本月廿四日下午二點半鐘在江西路即三洋涇橋北首橫弄內一百三十號門牌利興號內拍賣廣東紅木椅子茶機玻璃櫃窗寫字檯鐵銀箱賬檯三扒檯貴妃床天秤着衣鏡洋廣雜貨銅鐵器湯磁器皿香水香皂以及一應另星什物等不計拍後當付現銀限即日出清此佈 乙6693

禮拜二拍賣

瑞和洋行

准於廿四日十點鐘在下海廟前面即茂海路第十五號住宅內拍賣書樓大菜間臥房廚房以及一應另物不計此佈 乙6092

禮拜三拍賣

放期

瑞和洋行

公平貨不限價

准於廿五日二點半鐘在本棧拍賣淨貨公平鞋帽店雙花圈長壽宮納花錢土會照爵葉需雀台象童揚家將提報頭彩華封三祝八陣電氣燈雙小八點炮問津呂純陽二仙散葉吳后進宮祝壽九財童巧發財萬紫千紅海上名皮歲朝清供順風大發綢莊來鳳橋五童子三友雙得利賞牡丹門百草練軍台豐年漢宮春曉公平劃一彩石磁成親四子高升登仙草劉海九虎童四彩八鳳八虎八槍花牌龍鳳小花園母子全錦富貴樓四八虎夢筆生花鴻運大發一品香九金麒麟代軍過新年戰長沙四壽鶴童打麵紅萬年如意天官人四八鳳燕窩米麥草光絲光日光本邊彩邊白邊黃邊元羽綢人鳳色素羽綢萬紫千紅小紅祝壽劉海天賜黃金八虎尺六大絲光元緞豐年圖北地胭脂三天即黃金龍鳳順鳳大發門百草經羅小扇六子高升元泰西緞元寶鷄大紅光元緞五童子色裏子綢三友色花緞雙得利廿露萬嶽散花色花羽布人龍三三寶獅球三佳人鳳三正八打虎三德劉海三萬天官如意十三大吉利人打虎三正十二磅八搶三X三寶人頂三S八斧三P細布十一磅至十五磅雙劉海至十二劉海十磅龍鶴A工圈馬頭市布三磅年至六磅人虎劉海鮀鳥紅標童鶴三和彩石磁三大吉利吉祥如意豐年三寶五金鷄飛球錦祿人鳳藍跑鹿雙鹿紅雙鹿永慶昇平三正三廣三隆三標布所拍各貨均限新正月念四日出清所拍之貨均是淨貨倘有零點一律排斗此佈 乙6607

禮拜三拍賣

淨漬貨

魯意師摩洋行

始創自同治十三年即英一千七百七十四年

准於念五日下午二點半鐘在本棧拍賣料高脚盆一箱藍花紙一捆牛油一箱牛奶廿箱手提皮袋拾餘打火酒五十箱水牛奶三箱皮酒十二箱磁磁面盆口杯口琴一應聽頭並檯子什物不計此佈 乙6?? 魯意師摩洋行啓

禮拜三拍賣

上等住宅木器

魯意師摩洋行

始創自同治十三年即英一千八百七十四年

准於廿五日十點鐘在本行拍賣紅木寫龍書樓椅花盆架圓檯六角檯織絨面椅子色花皮面書樓椅柚木三扒酒架大菜檯椅子色火爐鏡古董廚十景木寫字檯書廚帽架柚木房間色紅木房間色花綢大榻床大椅高柱蝶鈿銅床絨地毯火爐毯扶梯毯煤斗火爐鉗火爐邊絨門簾茶檯布白絨毯刀叉色烹銀器大菜色磁料器洋帯鏡大油畫洋琴一應上等木器另星不計廿二日廿三日可看此佈 魯意師摩洋行啓 乙3696

禮拜三拍賣

瑞和洋行

准於廿五日十點鐘在仁記洛七號老總會內拍賣搬場餘剩大小火爐三扒檯織花地毯着衣鏡皮大椅石面湯檯櫥檯屏風水箱自來火鐵灶各種電燈等不計此佈 乙6704

元芳洋行

（每禮拜四）

不限價拍賣足頭

本行創設在上海已四十餘年專運英國名廠各種足頭來華按期於每禮拜四上午九點半鐘起在本行不限價拍賣後列著名本牌各貨歷來悉遵舊章永無更改挨期刻有貨目薄諸貨皆列明薄內還近貴客欲拍賣並須看小樣者請至本行可也讓將按期拍賣各貨列後各色呢毛嗶嘰呢元色毛羽綾元色泰西緞元色呢綢染色素布細各磅洋紅標市布原布洋標羽綢細斜紋白竹布標標布等 上海英商元芳洋行謹啓 乙6121

禮拜五拍賣

奉四板你世公館諭

押欵貴重產業

魯意師摩洋行

始創自同治十三年即英一千八百七十四年

准於年念七日下午四點半鐘在本行拍賣地皮一方坐落白克路在英界註冊契號第三千四百卅九號計三畝另一第三釐上連頭等中國房九幢又一第三幢合為大公邸住宅一所共計十二幢其地北係白克路前面約四十六號南係乃路面第三千四百卅六號東乃走路西乃龍飛地基七畝業統歸一莊拍賣定價極廉倘欲看契券及知一切詳細者請問小行可也此佈 魯意師摩洋行啓 丙32

（敬謝巡士）

啓者鄙人日昨由南京下關乘火車進城訪友至中正街下車匆忙之中致將價值千元之金飾遺失於車內當經報請鉄路巡局查訪幸暗為巡邵文斌訪得現將原物如數領回酬以勞金堅辭不受足見邵巡士程度之高長局命令實心感無已人受德莫報謹登報申謝 朱蕃甫啓 乙6714

開花牡丹

梅莊 桃莊 茶花 水仙 迎春 棕竹 洋花等 西門外陸永茂花園 6717

（推盤聲明）

法界吉祥街豐興竹布莊向係先父日初公創設因去歲先君謝世店中管理之人世叔靜初在外埠經營為此挽全店貨物生財出賣與陳植記接開仍用豐興加植記於宣統二年十二月廿日為止歸植記接管所有前豐興在外各項欠欵或有單據等情由姓自問與後開豐興植記無涉恐未週知特登報聲明 豐興前東翁楊氏世賢仝告白 乙6716

（期票被刦）

啓者於本月廿日夜在曹家渡北被匪搶去正大祥第一百四十四號一本廿七期票一紙計元一百八十八兩已向該號掛失作廢留各寶號切弗收用特此聲明 王凝遠堂謹白 乙6715

（遺失匯票）

今在灘滙遺失交德泰五號會票一紙計規元一千兩正由上海文德泰照付此票已向原主掛失作廢望各寶號洋行等切勿收用特登報聲明 乙6708 德泰告白

失招

今遺失蘇陰軒存利源行存摺一個計規銀一百八十三兩零當向前途說明作廢新中外各界不得收用特此聲明 乙6978 失主告白

（失竊支單）

泳記批發所支會餘莊第念二號廿三期銀七百七十五兩望各寶號切勿收用特此聲明

京都天寶齋

八寶化毒丹 珠黃下疳散

珍珠立止五淋白濁丸

夫淋濁一症因酒濕熱毒而成或花柳場中傳染以致小便刺痛溺管閉塞點滴不止步履艱難腫痛不堪大受其累服此丸立刻消腫利便止濁定痛消火化毒去濕輕者一瓶重者二瓶可能包痊不但病除而且壯身健體培元固精治淋濁之妙藥也每盒洋一元八寶化毒丹每瓶二元珠黃下疳散每瓶七角專治男婦楊梅結毒橫痃下疳等症陽物腫爛服則立愈永無後患上洋二馬路中西鼎新里石庫門交易 乙6381

英商巴勒火險公司

本行經理北英商火險公司資本銀四千餘萬兩在中開設最先迄今已數十餘年專保房產貨物棧廠一切火險遇有不測無不立即照賠保價格外公道如蒙紳商賜顧請至五馬路口第二號門牌本公司帳房面議自當悉心照辦以副●惠顧之意此佈 冊26

永年人壽保險公司廣告

總公司在上海廣東路十號

本公司總數基本金銀五十萬兩

又現集資金銀五萬兩

現存銀欵（西千九百十年三月底止）共六百十六萬二千六百另九兩

承保平常壽險 備婦女粧奩險 嬰孩書貯銀險 置其業金以及學俸薪金險

現在保壽之總數共計銀二千九百萬兩

一年進欵到西千九百十年三月底止共銀二百六十七萬四千九百十八兩

董事兼總理 華田先生

書記 郁賜先生

會計 倪安先生

老太古公司

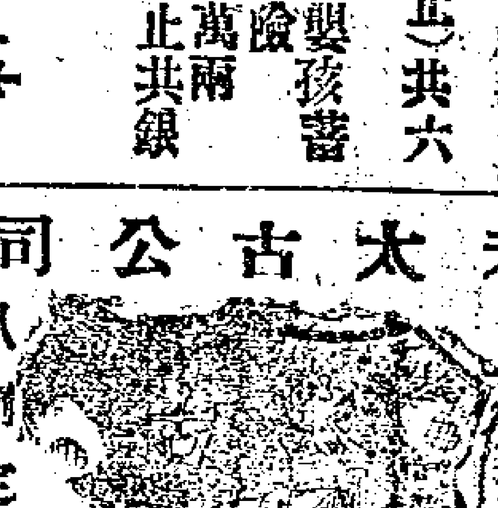

倫敦崙格西火險公司 利里仁火險公司 叭喇定火險公司 雙司旁洽其火險公司

家定火險公司

啓者本行經理以上五保險公司事務現可代客保險屋宇房及各屋內所有衣服生財貨物等保費格外公道本行更設經理處在寧波鎮江蕪湖九江漢口宜昌蘇州杭州沙市烟台天津牛莊等處貴客欲保請駕臨面議可也特此佈聞 丁1

（遺失派司）

本行今失去英一千九百十年七月念三號Steutor上司香脫船進口麥頭 W 2096 2462 K 絨線毯派司一紙2210號212三箱計九十條該派司已遺失作廢稟明海關稅務司另補新派司出口專此佈告各商號切勿收用特此聲明 中和洋行啓 乙6?08

（遺失派司）

今有十一月初一日吉和輪由蕪進口梗米HJ二百包重二百八十四担派司一紙在途遺失已向海關說明拾得作廢特此聲明 芳記告白 乙6695

（壯陽益精）

種子大力丸

此丸重用海狗腎參茸等貴藥品製煉而成專治男子精力衰弱陽事不舉此虛等症一服立展身丸乾剛誠男子强似鐵壯陽種子聖藥也每盒一元上海畫錦里廣東杏濟室啓 乙6839

大清宣統二年庚戌十二月廿三日 第二張

申報第一張後幅

西歷千九百十一年正月廿三號禮拜一

天津林翠娥書校讚鏡面散之妙

（上略）妾身困樊籠無甲脫縛（君如推念薄情憐惜薄命勿負前言妾當誓死守以待命）（中略）端午日接到手函並賜衣料翡翠鏡面散等物照收領謝其鏡面散甚爲妙用妾依法施治時未兩旬面上瑕玷全無琴仙之雀斑小寶囡之紅點全仗鏡面散一掃而光最奇者鴉班阿三烟容面如灰色亦能退去盡淨承賜十二盒已治好五人今將用馨奚姊妹輩多數欲購苦無覓處知君愛花如命勿嫌煩瑣再代買幾盒鏡面散果能移醜成美他日當環叩君前矣（下略）鏡面散售價每瓶雙料半元每料六瓶二元半單料每瓶二角五分每洋五瓶 八壽醫藥室在上海盆湯弄口集益里二弄對門上海惟此一家方是的真購者認明藍龍商標告示仿單爲的眞此信由本埠亨達里敵親崔稼君交來抄錄大略登載各報以告天下同病一試 各埠藥房均有寄售或由郵政局購最妥

乙6642

請看因私害公

南匯泖橋鎮護塘上所有大碼頭係公共之地水橋石係商家所捐航船停泊百有餘年相安無事且同治九年憲糧繪圖可據他人不得覬爲私業乃有陳邁生于去年碼頭北首開設水菓行無其停船不便即在本年七月中不許航船停泊大碼頭胆敢打毀航船兩隻當由船主禀縣蒙批着警備自治所查覆城自治所所長黃炳奎書記葉秀峯與陳邁生親戚遂面會商差并私請捕廳到鎮查勘面黃炳奎同捕廳竟在行內私設公堂把庇邁生呵斥船主回城將公共碼頭爲邁生之業朦覆前邑尊於是邁生串通鹽梟唐火金等四十餘人持鎗放砲拆毀碼頭石頭四十七塊盡被扛去即於碼頭上佔造樓房塞斷咽喉不許商家起卸貨物始由地保船主具禀仍着警備自治所查覆繼由合鎮商家公禀蒙批飭差查勘經值差乘公禀覆後邑尊賴大令已許准拆詎黃炳奎又進衙門討情力庇邁生賴大令勢難兩全不見聲色合鎮店商大動公忿共有一百餘人赴縣求拆適遇陳邁生在城畔盤橋與自治所書記陳叔英同楊吃鴉片衆商即將扭禀當被陳叔英竭力把放衆忿愈烈遂三求賴大令押拆賴大令雖許尚未舉行以致激成罷市十二日賴公有事過鎮即將陳邁生水菓行發封并親自面諭衆商待回衙後一併押拆以保公益而全公地衆商遵命即行開市孰意賴公去後邁生目無法紀對皮扯去照常貿易如此情形邁生之胆大妄爲以私僭公釀成衆怒實由黃炳奎力庇所成然黃炳奎素來公正乃越界謀事不顧公益大局以因親戚私情代奪公共碼頭而害公益大事此則衆商家所不平者也特此告白

泖橋鎮商家仝啓

乙6671

驥製萬應虎骨熊油膏

此膏通三十六處血脈二十四道骨節專治風寒濕熱手足拘攣骨節酸痛久年痞塊女子血虛以及跌疹心痛痰核瘰癧胸脇脹滿小腸疝氣夢遺滑精房事不舉心胃氣痛脾胃虛寒負重傷力遍體作痛楊梅毒瘋赤白帶下五勞七傷月經不調一切跌打損傷等症此膏一貼人身發氣藥力即從毛孔透入功能通經活血止痛拔風凡百疾病應手奏效雙料每張洋一元用後送到本處每張作洋三角單料七角不收包退包還請留心假冒須認明藥紙包上驥雲氏肖像五開間門面方是的真切記切記 上海盆湯衖走過絲業會館後寗波路口五開間門面瓣香廬驥雲氏發行所謹啓外埠來信須寫明寗波路第一百十五號

乙6038

德國新發明花柳聖藥

譯名沙耳弗生欲知此藥之用法及效驗等請至四川路一百二十五號李熙德國醫生便能用華語詳細指導一切分文不取

德國醫生李熙告白

乙6693

廣東彭壽堂神藥到申○立止牙痛斷根藥每瓶四角不論風痛火痛虫痛濕痛及吃烟人牙疳等痛一搽即止且能斷根

專治小腸氣立刻見功

小腸疝氣之症治藥紛紛如欲立刻見效實難其選惟本堂所製小腸疝氣膏藥力大效速與衆不同專治七種疝氣無論陰囊腫脹陰核偏墜諸醫束手苦痛難忍即將此膏貼於膀胱之處陰囊立刻縮小其患若失氣鳴脹消步履如飛雖數十年老症無不藥到病除屢試屢驗百發百中誠治疝之絕世妙藥也每盒一元如內服神效疝氣丸可將膀胱寒濕之氣一掃而空愈後保不再發一試便知每盒一元中盒二元大盒四元賜顧者認明上海河南路三層樓七號洋房廣東彭壽堂交易定懸上海縣告示爲記托郵局匯銀函購外加寄費一成原局回件無悞遠方托友代購最妥

6749

德順發洋行廣告

德國老美女牌啤酒

商標登錄 寶星爲記

本行經理老美女牌啤酒乃德國之佳釀尤爲最美之上品緣此酒由德國著名之芝嘉槐山天生甜質泉水俱用上等材料醞釀而成飲之與衛生有益清熱開胃補氣生津功用不勝殫述 各國京城飲此酒者甚衆誠以飲之有益無損也前由謙信洋行經理之時歷有餘年環球中外各界飲之同聲讚美各埠早經馳名茲於西歷一千九百十一年正月一號即華十二月初一日起歸與本行經理深恐 仕宦紳商學界未能週知故特登報聲明如蒙 各界賜顧務須認明寶星老美女牌啤酒庶不致誤承蒙 惠顧請即移玉 本行帳房接洽其價是當格外從廉以副 諸君之雅意如不信者請嘗試之方知言之不謬也 上海英界博物院路十七號德商順發洋行預告電話二千二百八十九號

乙6400

沈製生髮膠 生髮神奇

每洋兩瓶每料六瓶二元五角上海山西路即盆湯衖大街八壽醫藥室照錄以徵靈驗鐵據認明藍龍商標告示仿單爲憑各埠大藥房均有寄售

（上略）次小女前年患三瘧頭髮脫落大半曾用曾製生髮膠臨瓶隨出發生之新髮較病前多而且黑于戊申三月中因事至申曾登新聞報謝信諒邀公鑒今春小妾產後傷寒病經月餘以致由額而髮漸將禿頂茲托上海元豐行張詠裳代買生髮膠一料依法施搽果然髮叢叢如蓋烏雲矣 貴主人精求化學生髮膠生髮神奇誠如仙丹信不誣也 天津登雲橋北首同昌公司何質民六月初二寄 售假本醫藥室叢集原來謝信千函裱成條幅張掛門口人人可看

乙6611

裕祥當滿衣出售貨價不合退貨還洋

英大馬路石路口

乙6404

德記洋行經理地球火險公司廣告

本行經理英國極大火險公司備足資本英金二百廿萬磅公積金二百八十萬磅合計上海規元四千三百萬兩分設上海數十餘年歸本行經理專保南北廠家棧房行號住宅貨色生財衣箱什物等費其保費格外克己且本行有外國櫃柄倘遇不測賠款異常迅速 貴客如蒙惠顧請移駕至敝帳房接洽可也

二馬路二號德記洋行帳房謹白

乙6939

緊要新聞二

浙官廳查拿革命黨之嚴密 杭州

○近日巡警道暨督練公所派出科員多人會同偵探隊及各局區警吏分查城廂內外拱埠江干大小旅館客棧凡有洋裝形似留學生及假辮華裝諸旅客必檢查簿籍詳詢來蹤有一日而探詢至五六次者如有形跡可疑必派暗探追蹤尾察以致逆旅中人懷疑揣測謠諑繁興或云係某國人探知我國禁烟嚴密新造一種機器凡投土機中約數分鐘即可成膏近私運來浙兜銷有碍烟禁故飭查拿惟探諸官場秘密消息謂近日撫轅迭接江粵直鄂等省督撫密電確有革命黨購運大批軍械分赴各省密謀起事請飭嚴密查拿防堵免擾治安并聞黨魁孫某因接濟某黨軍餉業於上月初親到紹興一次撫中丞特密飭軍警兩界人員嚴密緝拿不知確實否

四川匪亂鄂邊吃緊之近況 武昌

○四川黔江縣現有革命逆黨起事鄂督聞警後以施南府屬咸豐縣與黔江接壤鄂省邊境緊要自應防剿兼施以免匪黨竄擾當檄派步隊三十二標第一營開赴宜昌轉往施南各情已紀前報茲悉黔江之匪黨羽甚多布置於湘之桑植龍山鄂之鶴峯長樂各廳州縣已非一日前因湖南永順府金太守榮鏡與湖北鶴峯直隸廳魏司馬業鎮會同舉辦清鄉搜獲匪魁梁天相格斃餘匪因事機破露無所藏身咸往川省逃竄不料川省設防亦嚴各匪進退無路乃聚集黔江起事雖經川督派營剿捕而匪勢頗熾鄂督准川督電咨以由武昌派兵至施南邊界非十數日不能到勢必坐誤事機是以檄後路巡防隊統領崇副將歡(後路統領駐紮宜昌)將駐於施南防營先行開往咸豐續派宜昌防營向施南邊境進發以備協剿由省派往三十二標一營陸軍即暫紮宜昌聽候命令聞該陸軍管帶炳昌率隊於十四日抵宜昌正擬紮營歇宿即奉鄂督急電以匪勢猖獗防營不能抵禦該營勿庸駐紮宜昌着即拔隊由旱道趲程並進限五日到施切勿遲誤干咎宜昌地面應由沙市防營撥兵兩隊就近馳往駐防一面由省續派三十一標二營不日開往填紮俟到宜後再將沙市防營調回以資鎮守而保治安茲覓得咸豐縣徐令培於十一十二等日稟鄂督電文錄下　武昌督憲鈞鑒四川黔江已革文生溫朝宗在彭水黔江交界地方誘聚革命會匪三百餘人於初七日圍破黔江縣城該縣王令啟元逃走酉陽求援匪黨戕斃武舉孫常禮一名並王令家丁錢順一名毀壞監獄局所教堂大肆搶掠嗣酉陽防營趕到匪畏懼不敢前進初八日仍退回彭水縣鳳池山老巢負嵎知縣聞警立即率團勇晝夜彈壓梭巡以靖人心並電稟施鶴道府憲飛調防營到縣彈壓防堵現咸邑人心安靖地面清肅堪紓憲廑今日防軍已到知縣當與王管帶會商相機防剿伏乞訓示祗遵知縣徐培叩十一日到　又電云武昌督憲鈞鑒黔匪肇亂情形昨已電稟諒邀憲鑒咸邑兵力單薄素無城郭危在旦夕知縣深恐痞匪乘機煽動外匪乘間竄入督率團勇相機防堵晝夜彈壓禁止謠言安慰民心現在人心大定匪黨已退回彭水老巢防軍昨已大隊抵縣擬會同川軍相機防剿餘容續稟知縣徐培叩十二日到按以上兩電均以前情形十二日之後該匪又大猖獗湖南桑植縣與彭水連界刻亦有匪警應故鄂督於十四日檄駐新軍開往會剿詳情容俟續聞

興國州人爭礦風潮續誌 武昌

○湖北興國州紳民前聚衆滋鬧漢陽鐵廠在該州開採之銀山頭錳礦由鄂督派兵一隊前往彈壓並委金世和太守前往查辦當經金太守會同該州郭刺史在塤集紳調停風潮已經平息各節經詳前報現悉該印委與州紳所議善後辦法係令錳礦局提撥礦利捐助該州學堂經費即名曰公益捐業經取具紳董甘結稟報當道立案並請札飭鐵廠遵辦而州紳一方面因此事得力於衆鄉民現在錳礦局既承認出捐大衆均垂涎其利特分給各村莊鄉董錢數十竿令其製備酒肉筵請各鄉民飽餐以安衆心而示酬勞並由首紳劉太史鳳綸等分赴各鄉演說謂本州學務經費奇絀礦局捐欵助學乃合州公益諸父老均有出資教育子弟之責今無異礦局代諸父老解囊云云蓋各鄉民因事前諸紳曾話以事成公分其利現聞撥助學費[illegible]指爲諸紳吞沒故劉紳等分途開導以免誤會詎有劉石王蔡等姓鄉董[illegible]將派定製備酒食饗衆之欵吞沒私囊以致大犯衆怒聚集多人將各董房屋搗毀現鄉民等已不信其撥充學費[illegible]欲瓜分此欵日與諸紳爭鬧不已未識若輩作何調散也　又興國州屬龍角山金礦苗質甚佳因料葛太多爲官家封禁[illegible]採日前紳民聚衆滋鬧錳礦局雖爲爭奪錳礦之利其實欲藉此要挾准開金礦詎有大冶縣人馬丹秋等窺覦龍角金礦之利(龍角山與大冶交界)勾串山主李某等多人深夜登山偷採礦苗已私挖山洞二十餘丈之遠所獲礦砂運往上海某五金廠化鍊售賣行之數月無人查覺近被衆山主探悉於前日聚集數十人潛伏山麓捕拿偷礦之人以致兩相劇鬭斃一人傷七人現兩造已各集數百人肆行械鬭約定打傷毆斃俱不報官而興國州郭刺史畏其勢盛亦不敢干涉附近柔懦之民因避兵禍皆遷徙一空云

裁撤各員不患無位置矣 蘇州

○江督蘇撫奏裁城州縣時有一附片請將裁撤各員妥籌分配略云光緒三十三年改訂各省官制通則清單內開各府原設之同知通判若不關緊要各員缺應與各府所屬佐貳雜職一併斟酌改置作爲知府佐治員缺又各直隸州

廳及各州縣應酌設佐治官分掌事務從前所有佐貳雜職應即一律裁撤酌量改用各等語江蘇同城縣缺既議裁併下級各官自應同時裁撤惟各屬轄境之廣狹職務之繁簡互有不同所有裁撤各員或改隸司法或改設行政佐治官容就地察酌情形妥籌分配賡續辦理其餘各府州廳縣所屬佐貳雜職員缺當逐漸裁汰俟新官制頒定後酌量改置以一章制而資治理十一月十九日奉硃批覽

分類新聞

政界

部委密查安徽財政 安慶 ○皖撫朱中丞前派惲守毓林赴滬借美欵一百二十萬兩業經咨部在案嗣又咨部請撥銀四十萬兩聞度部以該撫所借美欵不及三月即已用罄現又請撥四十萬兩恐其中必有糜費之弊特委部員六名赴皖密查刻下財政公所得此消息甚爲焦急

咨商弛禁運浙米糧 安慶 ○浙撫增中丞日昨咨商皖撫云浙省地廣人稠每年所產米穀不敷民食向賴鄰省接濟惟本年沿江一帶省分多遭水旱奇災均經禁止輸糧出境商販稀少來源既絕以致浙省米穀異常困乏糧價飛漲民不聊生應請轉飭所屬州縣如遇商販運浙米糧准予弛禁放行勿得留難阻滯俾資民食而救窮黎實紉公誼云云朱中丞接咨後業已通行各屬遵照辦理

審判廳公布旁聽規則 武昌 ○湖北高等審判廳現已開庭按照法院編制法本以公開爲原則業由廳丞梅擷雲廉訪厘定旁聽規則昨經公布如下 第一條公開法庭除由本廳認爲不准旁聽者外許人入庭旁聽以示判斷之公允 第二條凡旁聽人雖有旁聽劵而號滿時仍停止入庭旁聽 第三條凡旁聽人有違背審判章程及庭規者審判官得即時命其退出 第四條凡婦女幼童或衣履不正及有心疾或酒醉並與本案有違礙者概行禁止旁聽 第五條旁聽人均坐於檻外不得入欄與訴訟及有關繫人交談並起立越坐言笑吃烟唾痰私吵訊問違者照法院編制法第六十一條辦理(一)命退出法庭(二)看管至閉庭時(三)至閉庭時更得處十日以下之拘留或十元以下之罰金 第六條凡新聞記者設有專座惟亦須遵守庭規及以上各條辦理

外交

日商與開明電燈公司之糾葛 南昌 ○贛垣開明電燈公司開辦以來營業不能發達而經濟亦窘迫異常所賒日商機料債項尚未歸楚以致日本高田商會稟經日領事函請贛撫馮中丞飭速籌償昨經馮中丞飭由勸業道查明函復日領事云昨接函開以開明電燈公司請飭速籌欵給付各節本部院當以電燈公司係屬勸業道署管理之事即將原函交勸業道查照辦理玆據復稱高田商會於去冬來南昌與開明公司訂立合同經前臬司陶證明所有電燈材料一節當時開明公司以材料過多辦而未用商之高田允爲收回載在合同第五欵內開高田商會允將亞大代開明公司多辦未用之燈綫材料由高田商會收回其收回價值照亞大原單爲準所有本息即在總數扣除收回地方在九江交付等語此合同彼此簽字蓋章後公司即將應行退付之材料檢出經高田籐富敬二點明不辭而去並不將應退材料收回本年開明公司疊次電催收回而高田商會一再延宕其來函則藉口於三部機器尚未全開入月底高田來函並開帳單囑付材料第一欵開明公司因數目不符且未將退回材料之數除出當即電復以欵可付數不符請派人來贛等語去後十月籐富敬二來省開明公司與磋商退回材料並告以此次退回材料計值二千五百餘磅所有本息應照合同在總數內扣除後方有確定數目且好付欵詎籐富不照合同將退還材料之數目結清而徒迫開明公司以付欵殊屬無理等語本部院查商人交易性質全以合同爲憑彼此均應遵守在高田既與該公司訂立合同則該公司應付欵項若干固不能於合同之外別生異議而合同內既明載高田商會允將多辦未用之燈綫材料收回則高田商會亦應遵照該合同辦理以便該公司核數付欵乃是正當辦法接准前因用特函復

軍界

陸軍協統又需保案 南昌 ○贛省陸軍協統吳道介璋在汛辦理軍學頗著勤勞前經贛撫馮中丞奏准以候選道留江委用現馮中丞又以吳道接統陸軍擴張軍備頗有能聲且此次初舉秋操在事尤爲出力特奏請以道員歸候補班補用一時軍界聞信趨往道賀者絡繹不絕殊爲熱鬧

黎統領考試軍官之特別法 武昌 ○鄂軍二十一混成協黎宋卿統領以鄂軍名譽素隆自應益勵進步惟官長爲軍士表率學術功課尤當講求特擬定考試新法凡管帶隊官各著目兵教科書一冊排長司務長各著正兵教科書一冊司書生正副目兵各著新兵教科書一冊自本年臘月底起限明年三月底交卷以覘程度之優劣一時軍界人員莫不憂形於色

部飭鄂軍限期成鎭 武昌 ○湖北陸軍照奏定章程應練兩鎭因經費無出致混成二十一協迄未成鎭現陸軍部廕午樓尚書以東三省情形危迫非有得力軍隊不足以資鎭懾查湖北陸軍第八鎭訓練有年名譽素著擬於校閱後調往東三省駐紮以資防守其混成二十一協亦即隨時成鎭昨已電咨來鄂矣

學務

堂長侵吞學欵被控 安慶 ○徽州府屬六邑學界張鳳標等近在撫轅呈控休寧縣附生張裕傑素性乖謬善於夤緣現充屯溪公立兩等小學堂堂長自任事以來專在學欵項下苛尅侵吞以肥腰橐凡關於堂內一切事宜并不振刷精神改革整頓學務廢弛不堪枚舉懇請飭予革退以重學務云云未識朱中丞如何批示也

鄂學飭撤朦請奬金之教員 武昌 ○學部定章初等小學教員歷教五年凡係勤勞卓著而無習氣過失未經撤差者每年年終照薪加給奬金二成以勵其勞如中途因事撤差雖經復行委用亦不得請領此項奬金詎省垣保安初等小學堂教員謝君邦傑牛君希孔均係中途因事撤委復用人員例不給奬乃該二員竟先後朦請奬金現經提學司王使司查出大加申斥飭令即日撤差注册停委以爲朦混欺妄者戒

學堂監督例須舉人耶 台州 ○黃巖清獻中學堂監督一席向來必舉人選充則局外自無問言堂內學生亦方帖服現前監督陳士幹辭職由董事會另舉王君士森爲監督王係廩生且亦未出洋游學因此全城學界衆論譁然甚至有因王君之父現尚執業塑佛指爲不正營業遂

謂佛匠之子若充中學監督代表學界將貽全邑學校之羞日來繪圖帖說張貼通衢并有主張開會驅逐者其風潮不知何日可息也

實業

大清銀行推廣營業之先聲 杭州 ○浙省杭甯甌等海關稅餉向歸商號承值近年來迭被虧倒釀成種種轇轕度支部有鑒於此特咨行浙省嗣後凡屬國家行政經費槪由銀行經理惟某大吏因與某銀行有密切關係特咨保浙江銀行承理此事嗣准度支部咨覆未便照准現聞大清銀行經理人金君順泉於此案未揭曉之前已接准總行電飭從速組織分號金君即於月初出發先赴甯波會商桑觀察訂定辦法後折赴溫州並在上海晤商郭觀察現已一律妥洽照章在甯甌二埠設立分號二處准於明年元宵前後同時開辦再在衝要沿海各州縣酌設經理店若干所以便就近接收關稅釐餉以廣營業而便商市

贛省南洋賽會之餘波 南昌 ○贛省各屬出品解送南洋賽會頗獲優奬惟以磁器茶葉夏布竹簀聯屏銷場最旺其餘貨品均已運回分別送還所獲奬憑現經勸業道傳觀察面商馮中丞擬定明正在百花洲開受奬大會一次以明盛舉而示大典　馮中丞昨又接江督張制軍函以南洋籌辦勸業會原屬創舉前無所師此次會事觀成中外稱許全賴各省力與贊助固非一手一足所能爲烈所有贛省派來辦會員紳均具毅力熱心勤苦將事現在業經閉會始終無誤其勞實未可沒應如何酌予奬勵以勸後來之處統候卓裁至各協會爲難情形已於奏報閉會摺內詳晰聲明另紙抄呈尙祈察閱憑據接函後即行勸業道查照此次派赴南洋辦事員紳開單請奬以勸後來

鄂督飭招羣島實業學生 武昌 ○南洋羣島華僑梁君祖祿等本年由南洋勸業會來鄂游歷見祖國實業不振擬於僑島創辦農工商實業學堂兼重荷蘭文字招考各省有志英年前往肄業一切經費由僑商担任業已籌定欵項存舊金山新建校所明歲可以告竣開辦日前特郵稟來鄂瑞莘帥以該僑商不忘桑梓偉畫堪嘉令將開學日期並釐訂章程預爲呈報以便行知學司招生前往肄業

雜記

鄂督對於後湖開河築路之政見 武昌 ○漢口後湖開河築路一案前由鄂督瑞莘帥諮詢諮議局經該局全體議決辦法呈復核辦昨經莘帥咨覆云諮議局呈覆此案擬爲避難就易之舉總計修路開渠共不過三十萬請照原案撥借官欵飭紳估辦等語固爲輕減工費易於集事起見惟先築乙丙兩段馬路以爲模範徐待推廣事半功倍自可照行而開渠工程再籌改縮究須寬深若干方能積水暢銷不虞擁滯必先勘估明確始可核定工需其前次允借官欵三十萬兩係因數逾百萬商界獨力難籌事關振興實業故准以官欵借助今若工需約祗二十萬兩全由官借商辦又何若逕由官辦之直捷況籌還方法來呈亦未議及當此財政支絀挪撥爲難不得不統籌全局脚踏實地本部堂再三審度應先飭由北勸業道江漢關道督同宋紳偉臣劉紳人祥逐細勘估如果先築乙丙馬路兩段並縮小開渠丈尺實僅三十萬兩左右即已敷用該宋劉兩紳原稟商欵由財政董事担任向銀行錢莊借銀三十萬當早就緒果能專用商欵興辦則前准在官錢局撥借三十萬兩之案可即取消由宋劉兩紳刻日集欵按照諮議局收縮之法稟明辦理倘自度財力不能承辦亦速復候本部堂另籌設立公司招股開辦庶免坐費時日徒託空言云

鹽船連遭水火巨劫 漢口 ○湘省淮鹽票商呂某近由十二圍裝運淮鹽三千包擬運往湖南桃源縣銷售詎舟行至湖北黃岡縣陽邏鎮江面後艙船底被江中沉輪撞損水驟滲進船中人急忙登岸雇船搶救忽來盜划十餘隻約百餘人圍搶鹽包旋有緝私長龍礮船趕到彈壓演放空砲二響意欲羣盜畏懼自退不料盜等視若無睹即由礮船哨弁飭用子彈開砲攻擊傷斃四人受傷九人其餘始散現該鹽商已報請該處地方官勘驗並稟請漢口淮鹽督銷局核辦又有漢口運商永茂禮現運兩淮春綱鹽一票分裝一千五百包交船戶廖彩江由江都縣運漢舟行至湖北黃岡縣城外因避風停泊詎鄰舟失火開避不及致被延燒昨亦赴漢口督銷局具稟該局總辦夏翙宸觀察以該鹽商等同在一處失事殊堪詫異爰派本局提調黃大令襄前往黃岡查明有無別項情弊取具互結加復到局再行核辦

巡警查獲捲逃公欵案之原由 漢口 ○江西藩署收支余委員近被司事二人捲逃公欵錢票五千二百張附輪來漢匿於道署後巷某棧房內有流痞熊某等見其揮霍之欵皆江西官錢局錢票形跡可疑因冒充包探前往索詐未遂嗣該痞等聞警局接有贛省來電緝拿捲逃公欵之犯遂確認該司事爲此案有關係之人故於前日復往勒借四百金方允放其逃走無事該司事等恐又係磕詐堅不應允兩造即扭毆互鬭正喧嚷間適巡警二區巡官率領警探查夜路經此地備聞其詳當入室將該司事拘獲搜出錢票二千餘張連夜解交夏口廳訊明簽差押解往贛懲辦矣至磕詐之流痞本與警探通同一氣當巡官入門時彼等已乘間避走巡官以非其力不能破獲故不追究

諧文

官場運動會競走簡章 續

提燈競走　此爲烟官特別走法其燈如雀籠式故亦名提籠當競走時亦不能一刻離此燈故親提之然近來不合時宜此等走法祇合奬以一等烟牌故無人肯走此路

戴辮競走　此等走法專爲外洋留學生返國求官者而設因留學生已經剪髮若入政界未免有失觀瞻況剪髮易服亦未奉有明文故留學生之走官場者暫戴假辮但競走時須加意保護提防脫落庶免失儀

走跳遠　此等走法專謀出洋或充使臣或作領事或派赴各國考察新政故愈走愈遠愈快陞官近時官場多以此爲捷徑

持篙高跳　此等跳法雖附屬於官場實則利便於紳界所謂篙竹篙以撐道者多走此路惟手臂長脚力大者每佔優勝可作爲運動官場之餘波

歐洲戲院考略 （節錄巴黎世界報）

紀元前五百年希臘京城雅典之人民構造一戲園是爲戲園之始希臘人民構造戲園初用木料後乃改用石質羅馬之劇園則係仿傚希臘惟略有異同之處蓋希臘之戲園甚小而有唱歌隊羅馬之戲園較大而唱歌隊則廢除至於近世之戲園則興於十六世紀中十六世紀以前雖亦常有演劇之事然大抵皆在教堂近世之戲園與古時之戲園特異之處則戲臺較深且用傾斜之地板觀者所坐之處每有樓數層是也

西洋之戲園尋常爲馬蹄形有樓三層而亦有多至四五層者其音樂隊常在戲台之下與中國適相反對音樂隊之後爲正桌其後地位稍劣者英文名畢德法德文名百德爾（居第一層之樓下）坐樓上第一層者均須衣禮服價亦最昂因第一層之樓高下與戲台相等地位最宜也戲台之側爲包廂西洋戲園之大者可容三四千人其小者亦可容千餘人

（未完）

雜俎

尋人

梅卿兒知之汝在南京實業銀樓學業被師訓責於二月十九日突然走脫我得電之下即至南京四出找尋竟無下落申蘇亦尋杳無音信父母每日倚門盼望不見汝來無法可思特登申新兩報聲明如蒙諸友知其下落望囑其速速回揚免汝在外饑寒使家中親友亦可放心

揚州榮和藥行姚樂吾白 乙6702

聲明註失

逕啓者本月十二日失去武陽商會奪標會摺二扣計第字十三號十五號商會已去註失如有拾到者以作廢摺特此聲明

畢受記謹啟 乙6697

願赴義國賽品者注意

敝公司承辦義國賽會諸品由代表吳應乾太史囑託凡欲赴義國賽品者無論大小物件限十二月前一律送交敝公司內沈仲芳唐瑞人二君經領當付收條爲憑加以特別照料裝箱固封運義國都郎決無遺悞惟恐海內諸商號出品家不及週知特登廣告

駐滬赴義賽會事務所英界南四川路十八號比國大中營造公司謹啟 乙5784

久年痔漏根脫落

僕性愛杯物秦樓楚館常在醉鄉日久濕熱下注釀成痔瘡不時發作脫肛紅腫步履甚艱一交夏令更覺重發友園君屬狀如芝菌每逢大便艱苦萬分痛徹心肺狼狽不堪羅紗下衣淋漓膿血且有腥臭氣味令人掩鼻幸敝四陳高見僕身拖惡累言及上海拋球場南首七號廣東彭壽堂有著名三十六種珍珠熊膽麥蘆化痔丸兼外治妙藥極其靈驗即托全盛信局函洋十六元各購四盒內服外治頓時毒水外流菌漸縮軟痛漸立止連三日治果然四圍菌根盡脫消患無形十餘年苦惱地獄不料數日間竟能脫然無累寸衷欣喜欲狂安可秘而不宜埋沒靈丹妙藥奉告同病諸君所費無幾早服早愈何樂不爲刻吾鄉得此治愈者已有廿餘人矣遠地更何堪指數眞憑確據僕身受之餘焉得不爲之拜倒蘇城大太平巷黃履中啓 乙6426

招租廣告

玆有小東門外十六舖鐵房子一所該屋如作棧房於堆存各貨既穩且妥或開店舖亦屬咸宜凡欲租者請至盧家灣本公司帳房面議可也

法商電車公司具 乙6497

上海廣滙源分設北號廣告

本號老店向設在南市大東門外大街新號仍設在新北門外城口今又分設北號在三洋涇橋南首吉祥街歌舞臺戲館北隔壁專售各票代客報關裝貨納稅並售呂宋雪茄各種香烟皮皂洋燭火柴零躉批發任商惠顧格外克已外埠函購原班同件信力自給

廣滙源北號啓 乙6363

奏辦 湖北籤捐

大票頭彩五萬元 十二月念三日開彩

副票頭彩一萬元 十二月初十日開彩

額設四萬張定價大票六元副票一元此佈

湖北籤捐總局白 乙6898

上海華安人壽總公司催繳保費廣告

總公司開辦以來章程改良利益優厚非特南洋羣島所歡迎即各內地生意推廣日見發達茲告惠保諸君至期未繳保費請速賜寄本總公司如逾限日久必得又須醫生重復驗體如體質合格方可開復重保故逾限久諸多週折如內地諸君照期已繳各分公司或經手人倘祈信致本總公司詢明有否收到以防各處遲匯最好莫若直寄總公司自爲更妥幷請來信詳明住處及門牌號數俾可復信至第二三年及以後之保費尤關緊要務請注意本公司在黃浦灘六號 乙6294

上海五洲大藥房

漢口 分花 設在 河街大 安望門 廣告

集成公司

新出 各種新奇小說

偵探小說	倭刀恨	二冊	六角
偵探小說	奈何天	一冊	三角
偵探小說	風流鏡	一冊	三角
偵探小說	血衣冤	一冊	二角五分
偵探小說	偵探談 二	一冊	二角五分
偵探小說	偵探談 三	一冊	二角五分
偵探小說	偵探談 四	一冊	四角
偵探談增刊	虛無黨	一冊	三角
奇情小說	向隅仙	二冊	八角
	苦社會	一冊	八角
言情小說	揚州夢	一冊	三角
哀情小說	情海波瀾記	一冊	三角
	中國新女豪	一冊	四角五分
軍事小說	驂遊記	一冊	三角
探奇小說	洞中天	二冊	五角

狹邪小說	九尾龜	全十二冊	每冊四角
歷史小說	國朝中興記	六冊	二元四角
歷史演義	中興平捻記	六冊	二元四角
歷史小說	傀儡記	一冊	四角五分
歷史小說	無恥奴 一	一冊	四角
歷史小說	無恥奴 二	一冊	四角
歷史小說	無恥奴 三	一冊	五角
福爾摩斯	三捕愛姆生巨案	一冊	三角
	楊貴妃	一冊	三角
	黑獄	一冊	二角
	愛國精神談	一冊	三角
社會小說	滑稽生	一冊	二角
	地府志	二冊	八角
	致富錦囊	一冊	二角
	家庭現形記	一冊	三角

乙6548

上海五洲大藥房 重慶分莊設在陝西街 常德府 廣告

奏辦

山東博山玻璃公司招股票

宣統三年二月初八開標 頭標三萬元

上海南市葉[illegible] 招股處啟

魚油鐵精汁

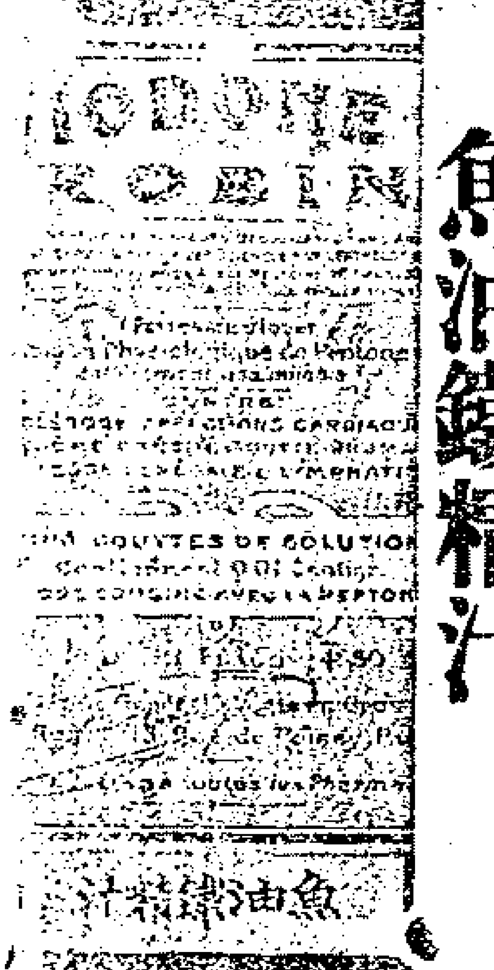

每瓶價洋二元四角

此爲一種奇異之品蓋研究化學之理用魚肝油補身之料攙鐵液精增血之材合以秘方虔造此無雙之汁功用甚廣效驗大著業已風行天下有口皆碑凡服者有病治病無病補體洵爲滋養美劑也茲將治療各症開列以便購服諸君一覽瞭然 哮喘氣急症 脚氣腫痛症 風濕癱瘓症 楊梅各症 兒童先天梅毒各症 肺經諸病傷寒傳染各症患愈後復原

傷風聖藥 奇蘇爾治感冒

每匣價洋一元五角

此乃傷風聖藥其效驗如神凡於感冒時症起初及日久毋論症勢輕重俱能以此治療當無不即刻患除夫傷風之症雖似小病若不即刻治痊往往咳嗽哮喘轉成肺癆或辛苦異常亦有不起者可不懼哉若有此元一匣足爲一年用斷無傷風爲苦之害

養性祛病 芳露綿香紙

每盒十二本價洋一元五角

注重衛生諸家不可無此香紙蓋此能使空氣化濁爲清兼能辟除邪惡防遏瘟疫奇妙莫名用於居家可除廚房或廁所各種氣味用於出門可避棧房及船艙不潔淨之患用病人之室能使病氣退減兼無傳染之患其功用甚多不可枚隸使人聞香怡神忘倦勝於芸檀萬倍請一試之

以上各種俱由上海龍東公司英界四川路四十四號總經理批發外埠或內地各大藥房俱有經售

倘於內地無從購買請函至本公司當迅即辦送無悞

6549

滋補樹皮丸功效

此乃非洲樹皮所製成（西國化學家試驗而得功能） 提精神（壯筋補肉） 補腎健陽（固精增力常服能助肚腹筋發力） 助食物消化 腸迴多生精液（以潤大便體弱力乏者服是丸後宜隨時運動則） 四肢筋肉發力而得身壯力健之效果（如安坐不動則發力于下）

半部是丸功力較大不可多服每次至多不得過二丸最佳飯前吞一丸日服三次開水送下 必見奇效

一常人服之能强壯全身筋肉固腎健陽無遺精夢洩之弊

一文人常少運動少吸新鮮空氣以致胃呆便秘服之能健脾胃必得食量加增大便滋潤之效

一勞作勞力之人服之能手足輕便無腰酸腿軟之苦

一思慮過度精神消耗筋骨酸痛手足疲軟者服之能精神頓爽四肢活潑

價目 每瓶一元 每打十元（託局函購原班回件諸公光顧請認明） 全球老牌商標（每瓶附有價洋一角之） 認真劵（一張方是的貨）

◉總發行所上海四馬路老巡捕房對門五洲大藥房及南北兩京各互埠大藥房均有經售

6889

敬謝 辦香盧壯陽廣嗣金丹神驗

外埠來信須寫明上海盆湯弄寧波路第一百十五號五開間門面瓣香盧驥雲氏發行所方不致誤如寄民局先由郵局來信關照

鄙人先天不足後天失調以致年富强壯竟然春行試令閱書一卷未終神欲離形飛去夜間或入夢遺精或無夢亦漏漸至陽痿不舉琴瑟不調人生恨事莫此爲甚屢服各種壯陽種子藥不意毫無影響去冬偶閱時報知貴藥室所製廣嗣金丹有此衆不同之神妙緣即匯洋四元購到兩瓶服未及半居然四肢和暖黍谷春[illegible]司空見慣老後强兵變作[illegible]可貴者[illegible]妻一索而得子[illegible]四月[illegible]不[illegible]出[illegible]外邪寄語諸君子欲强身體欲廣嗣續欲諧伉儷欲固精氣請速服此丹定能如願以償我生平誓不作欺人語也　右箋謝　貴藥室代登各報以鳴心感幷請　瓣香盧藥室主人道安　但盆湯衖　請留心假冒須認明藥包紙上有驥雲氏肖像五開間門面方是的眞若見一開間門面及藥上混寫瓣香盧主人肖像者便是假冒切記切記　寧波[illegible]其忠啓　Z 6876

茂生總行啓

本公司創設美洲數十載分設中國亦已歷有年所專辦各種機器等類久已馳名遐邇承華商柱顧向本行定辦之開礦製麵粉打米製紙織絲織布鋼鐵等各種機器已逹百餘萬之譜營業發達於此可見現値中國百度維新工業競爭時代樣廠漸次林立本行特備各種新發明機器以便各廠家採購一經置照出品無不精良便捷倘蒙賜購何種預算每日出貨若干本行延有機師可代估價目及用工人多寡一切可代勞價廉物美足稱便利並在總公司特請華人專爲招徠客商交易倘蒙　光顧請照後開住址門牌函至美國總行或上海分行均無不妥若親臨美國採辦亦歸先期函達總行或分行自當格外招待以迎遠客謹啓

美國總行花旗城內門牌廿五號白老賽街　上海分行門牌五十三號南四川路　甲 818

聲明咨蕩

華實東門外海蕩坐落青村場二團內有跳腳灣直下新漲沙塗四百畝係於光緒二十五年分東南門爭訟案內由東門灶戶自願充公之蕩現聞有吳届平人潛來滬上立契盜賣但此係公蕩今復由各灶戶稟縣撥充城鄉自治經費矣滬上諸公幸勿爲吳届所愚　灶戶　胡炳忠等謹告　Z 6792

吳友如畫寶全部十二集二十四冊已告竣

吳君古今中外第一大畫家也是畫分十二集訂二十四本都一千二百幅　一古今人物圖 古圖衣冠 雅容奇偉
二古今百美圖 環肥燕瘦 極盡妍態　三閨[illegible]裝百艷圖 嫣婷欲吾 顧盼生憐　四中外百獸圖 摹神妙筆 拍案驚奇　五中外百鳥圖 按圖索驥 吹毫欲活　六海外叢談
七山海志奇圖　八古今叢談上　九古今叢談下　十風俗志圖說上　十一風俗志圖說下　十二中外名勝圖說

○舉凡世界之事物莫不備載本社幸而得此不敢私秘付諸石印以公同好且爲學界百科之冠會以五百部爲預約半價券惠我學界今須滿多日函遠道來函訂購者陸續不絕本社額外通融再以二百部照原定十二元七折八元四角郵費加一雲貴川陝廿五省加二額滿限滿概售十二元不折不扣

○寄售處棋盤街　文瑞樓書莊　集成圖書公司　南洋官書局　麥家圈元記棧內改良小說社　新馬路六藝書局

總發行所　麥家圈元記棧內十三號　璧園會社啓　乙 6355

一補有十年之功

廣東彭壽堂始創參茸芝朮海狗腎補血生精如意丸功效說此丸純是精液煉成故丸小力大服少勝多一補有十年之功○郵票不收

今天下補劑多矣隆誕離奇不可究詰惟此丸乃本堂獨創奇方純採山海生物腦髓精血及各種强身壯體補料用特別新法泡製以化學是其精液煉成合天下滋補各藥均無如此丸之製精補妙者故力大效速每次只服一粒足抵無數補品與市上冒名仿售每服多至數錢者眞有天淵之別用以補益全體其功不可思議雖極虛極弱之人試服旬日頓覺神完氣足變爲勇健强壯之鐵漢若少年服之則精血愈充腎氣愈壯五臟百脈無積弱之患豈特健陽廣嗣而已哉五十年來治愈陽痿虛損各症不可勝數如不見信請試確實功效方知不謬耳凡人色慾過度有患陽痿不舉精稀易洩舉而不堅久洩而不射等症一服此丸則精水濃溫所生子嗣個個强健其效一凡腎氣虧損之人每致遺精淋濁夜溺頻多等症一服此丸不特腎關緊健保不夜洩且步遠數十里不覺氣緊其效二叉先天不足之人面色必黃肌肉必瘦但服此丸七日面色必轉紅潤肌肉必加重數斤其效三叉如衰老之人每患耳聾目花行動艱難一服此丸則耳爲之聰目爲之明毫無龍鍾態狀其效四更有最明之確證凡血枯精竭老年白髮之人但能連服一月則精血充足鬚髮漸變黑色其效五他如婦女久患白帶經水或淡或黃甚或乾血成癆一服此丸則經水變紅諸患立愈常服則按月調勻生育繁盛其效六是皆最確最實之功效萬無一失是丸專增人身之精血以滋養臟腑健旺故能助筋發力壯全體腦氣種種奇妙誠非尋常補劑可及凡服別項補藥不效者一服此丸血夜驟足精神頓旺若能常服不斷可保永無疾病增壽數紀專治命門火衰色傷陽痿自汗盜汗骨蒸潮熱心煩頭眩耳鳴目花下元虛冷精薄如水腰酸腿軟夜不安寐無夢亦遺口乾舌燥虛咳帶紅脾運不健小便短促大解艱澀脚重作腫面黃色浮肚腹膨脹癱瘓麻木等症無不立愈每瓶二元每料念瓶二十六元大瓶加倍單料減半另外有參茸芝朮海狗精如意酒並服補益尤峻大瓶四元小瓶二元雙料加倍功力更速外貼煖腎固精膏尤妙每對二元四角眞正海狗腎每條十元　上海拋球場南首彭壽堂啓　Z 632

上海五洲大藥房分莊

設在天津北馬路宮北同慶

(N5640)

茂生保險公司謹啓

本行向在英國列沸拔創辦皇后火險公司計有六十餘年自分設上海三馬路以來歷有年所凡經理保險一切事宜務須公正保護從廉逾格克己設遇不測賠償迅速故素爲中外紳商所信從今因舊址翻造房屋遷移於四川路第五十三號江海關後面照常經營如蒙　賜顧欲保險者請至本帳房接洽可也　經理　美柱生謹啓　甲 2

萬國九洲第一靈驗耳聾聖品

京都天寶齋○謹告同胞○耳聾痼疾○我有神劑○服此立聽○效驗妙藥包可斷根○上海二馬路西鼎新里石庫門

凡患耳聾一症皆因腎水虛損相火上炎或因鬱火傷肝以致耳鳴耳脹耳熱耳痛等症本齋家藏良藥屢蒙官紳試驗故敢出而問世非徒漁利已也善治男女老幼久年初起一經服此二三盒立覺血氣調和呼吸靈捷補眞陰生津液退浮火除邪熱雖十年廿年奮症服此丸一料立見奇功極重久年老症服此二料無不轉聾復聰眞乃第一聖品每盒一元每料六盒洋五元不靈包退還洋以昭信實如兩耳挖損再吹八寶吹耳散無不靈愈每瓶七角　6358

景綸廠改用銀碼廣告

本廠歸地衫及各種汗衫久蒙各界歡迎向章概售洋碼年來銷流南洋各省每因風俗各異洋價不同殊不便於貴客故於辛亥年元旦起一例改作上海規銀以歸劃一再近來棉花紗線綢布物料陡漲棉紗漲至二分餘前定之價不敷成本甚巨自新正起各貨略加數厘非敢圖利實爲保本起見各界諸君定蒙鑒諒　□ 52

吉房召租

今有坐落後馬路同和里三十三下兩廂房一宅披屋寬闊如欲租做莊號甚爲相宜合意者請移玉英大馬路南香粉弄陳公館或仁記路好華洋行賬房面租可也特此佈告　陳梅記經租白　2692

青州水門汀

青州水門汀有限公司所出之水門汀爲東方最上之品素爲香港政府所信用用以製造及陰溝管避火磚避火泥瓦片等物堅美無匹近者新牌疊出每易魚目混珠　貴商賜顧幸新認明牌號向圓明園路八號新旗昌洋行議價購辦欲知用法詳情者本行亦可奉告

新旗昌洋行謹啟　甲4

新到

可倫布廠改良留聲機器戲片

敝行新到馬蹄牌留聲機器戲片較前格外精美製造各省超等名角內廷供奉所唱京都梆子崑腔灘簧小曲時調大鼓洋樂嬉笑歌舞等皆聲音洪亮并製之堅固久用無傷　貴客愛顧曲者請　駕臨小行試聽不取分文如蒙零躉批發格外克己以廣招徠

上海總經理老晋隆洋行啟
認明博物院路二十二號門牌
分售處大馬路惟記新號

天福洋行眞老牌飛鳥牛乳膏

The „Eagle“ Brand

Registered in England No. 325 0.
Registeied n Lelpzg No. 3267.
Registerb jn Hamburg uo. 30770
Cuaranteed absolutely puron

CONDENSED MILK

本行飛鳥老牌牛奶膏及孔雀牌牛奶膏專補氣血壯筋骨潤肌膚强智識數衛生之無上妙品行銷數十年馳名徧寰球常服則參茸無出其右者嬰孩尤宜食之强筋骨偉壯體功莫大焉在英德二國均有註冊由前蘇松太道袁升給示曉諭凡售本行牛奶膏者請認明罐上二傍均有冠字天福洋行眞老牌飛鳥牛奶膏字樣爲記以防假冒而絕弊端務須注意如蒙賜顧請向東棋盤街德商天福洋行分銷處此佈　乙6688

新表到滬

惠爾楷表　機器堅固　裝璜精奇　價廉物美

惠爾

今到有新樣各種金銀時表人所罕見恐未週知特此佈白

上海捷成洋行經理惠爾楷表行謹啓　在江西路十八號洋房

鳳林協記旅館廣告

本館在上海四馬路東合興里於十二月十五日接盤所有從前公記各股東交涉及一切房租往來款項概歸沈公安理值與接盤人無干已登昨報現已**種種改良**與前不相同貴客惠顧定知昨非今是也

本館主人佈告　乙6710

(尋人賞格)

十月十六晚走失養媳孔名姣林年十一歲長白臉露牙齒小脚梳辮身穿柳條布衫元布褲襪潮藍布鞋寧波人住虹口熙昌自來火行面前西橫首小屋第四家此女向在燮昌做工走失至今親戚遍索甚急有破家之禍祈求　仁人君子大發惻隱如知音報信因而尋獲者謝洋三十五元親將此女送到者謝洋三十元儲洋待領決不食言更無追究此佈

尋媳人周秀章白　乙6981

(新貨已到)

括打廣關丸

普通補品不可以爲廣嗣丸以其功太緩也燥熱補藥亦不可爲廣嗣丸以其功太急也此丸見效在一日之後而眞力有十倍之加較之未服以前强弱判若兩人勇往竟同再造凡服過者無不歎絕頌未服者姑購試之則此丸是否有效不難立辨矣大瓶九十六粒附外塗藥二瓶共五元小瓶四十二粒附外塗藥一瓶共兩元半　美界仁智里十三弄括打藥房　6333

(廣東彭壽堂聲明假冒)

眞一分時止血　止痛玉樹神油

本堂秘製玉樹神油其奏效之神速無出其右專治牙痛頭痛肚痛腰痛心胃氣痛風濕骨節諸般酸痛立見奇功而治水火燙油燙傷刀槍跌打損傷一切瘡毒外症尤有藥到病除起死回生之功每晨搽服少許能治發痧喉症瘡疾傷寒及暈船嘔吐不服水土諸患治愈疑難怪症數以萬計衛生者預置一瓶勝延良醫在家近有奸人用薄荷樟腦等油冒充此油到處混售然偽油色綠性烈不能內服眞油性和易服色黃而香較之自分眞偽大瓶一元每打十二瓶十元小瓶五角每打五元上海抛球場南首河南路三層樓七號洋房廣東彭壽堂啓　乙6398

保裕亨茂洋行廣告

本行開設中國上海數十餘年專辦進出口貨兼經理搭勒司派的克火險洋限公司專保華洋房屋貨物并具籌項如遇賠款異常迅速並分設於江浙鄂順直等內地計有十六處商界欽仰即如今年鎮江杭州之不測本行賠款之速已荷各客家登諸報章此更近而易證者也現因內地各埠營業發達因由四川路八十三號亨茂洋行同爲經理僱紳商賜顧請向各分公司或直至本行接洽可也　本行麥干而亨生白達司特白　乙1059

油布出售

本行獨家經理英國名廠所製上等黑油布蓬布雨布等類存貨甚多價廉物美賜顧者請來購買可也

美最時洋行啓　乙6720

(鏹水出售)

本行現有江蘇藥水廠所製之硫鏹水及硝鏹水等出售貨物精良價亦克己欲購者請至本行面議可也此佈

祥茂洋行告白　6.89

大英輪船公司

今有堅固捷快輪船名柯厘烟杜准正月初三日禮拜三上午開行往門司神戶橫濱等埠貴客如欲裝貨搭客請至黃浦灘廿四號本公司帳房面議船泊招商局中棧碼頭上落利便自後每兩禮拜開往一次並搭各橫濱者有特別利益可在神戶轉搭火車直到橫濱不再加收火車費特此奉　乙6567

(日本郵船開往大連灣)

本公司經理南滿洲鐵道會社之西京丸每逢禮拜四神戶丸禮拜日一准開往大連灣並由火車接連滿洲內地各處船身修固水腳公道客位潔淨應酬周到各實號欲裝貨搭客務祈光臨爲幸

日本郵船會社廣告

(盤頂聲明)

法界吉祥街豐興竹布莊向係翁姓獨開今有別圖情愿將豐興招與並店底貨物生財一切等項中出盤與植記接開其項全年收訖之後仍豐興加記字號偷前東欵各店號往來欠帳均歸翁姓理楚與豐興植記無涉恐未週知特登申報聲明此佈

豐興植記告白　乙189

十二月廿二日進口輪船禮拜日

寧紹　輪船　由寧波　寧紹公司
北京　又　由寧波　太古公司
江裕　又　由長江　招商總局
吉和　又　由長江　怡和洋行
大利丸　又　由長江　日清公司
建平　又　由秦皇島　開平公司

十二月念三日出口輪船禮拜一

江永　輪船　開往長江　招商總局
北京　又　晚往寧波　太古公司
寧紹　又　開往寧波　寧紹公司
淡水　又　晚往廈門汕頭　太古公司
大貞丸　又　開往長江　日清公司
美富　又　開往香港粵省　招商總局
瑞和　又　開往長江　怡和洋行

十二月念四日出口輪船禮拜二

春日丸　輪船　早四點半鐘開往長崎門司神戶橫濱等埠　郵船會社
德興　又　開往長江　鴻安公司
可貴　又　開往穿山定海石浦海門　錦章號
西江　又　開往長江　亨寶公司
吉和　又　開往青島　怡和洋行
咸寧　又　開往膠州　怡和洋行
甬興　又　開往寧波　寧紹公司

十二月念五日出口輪船禮拜三

大利丸　輪船　開往長江　日清公司
鎮安　又　開往香港廣東　太古公司
安慶　又　晚往長江　太古公司
江孚　又　開往長江　招商總局

十二月念六日出口輪船禮拜四

小倉丸　輪船　上午七點半鐘開往大連灣等埠　郵船會社
山口丸　又　早七點半鐘開往神戶等埠　郵船會社
岳陽丸　又　開往長江　日清公司

十二月念七日出口輪船禮拜五

常陸丸　輪船　早八點鐘開往香港新加坡經由歐洲各埠　郵船會社

十二月念八日出口輪船禮拜六

筑後丸　輪船　早九點半鐘開往長崎門司神戶橫濱等埠　郵船會社
大福丸　又　開往長江　日清公司

十二月念九日出口輪船禮拜日

神戶丸　輪船　早十點半鐘開往大連灣等埠　郵船會社

正月初二日出口輪船禮拜二

博愛丸　輪船　早十一點半鐘開往長崎門司神戶橫濱等埠　郵船會社

大清宣統二年庚戌十二月廿三日二張

申報第二張

西歷千九百十一年正月廿三號禮拜一

寶塔牌水門汀

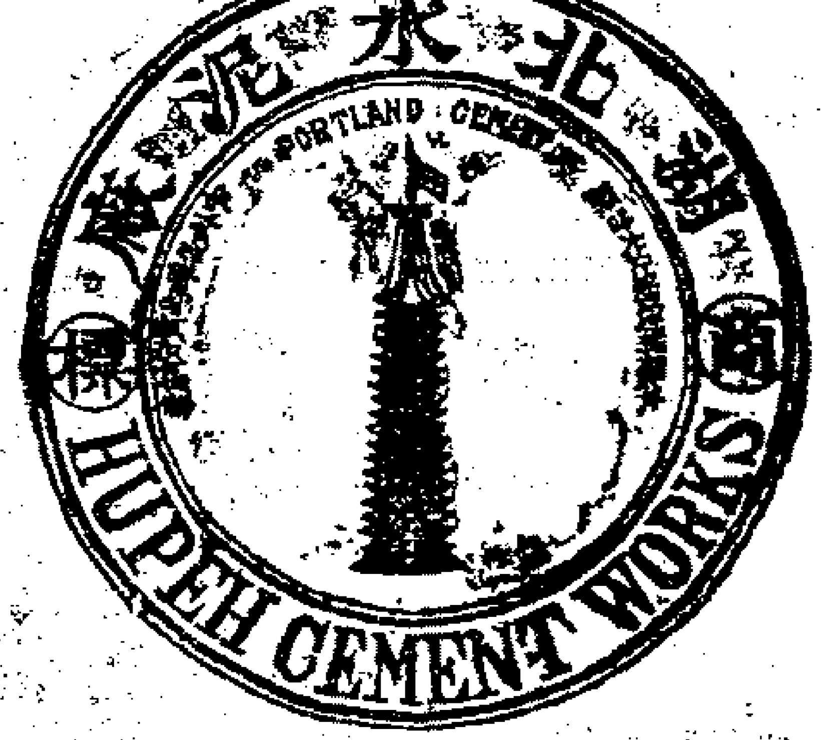

本廠水泥有五大特色

一貨物精美 本廠之貨經著名化學師薛爾德等化驗其較各廠之貨擬爲第一現經南洋勸業會 奏請獎勵滬漢工部局暨各省鐵路一例均用

一價值最廉 本廠定價從廉格外克己銷路暢旺已有蒸蒸不斷之勢

一斤兩加重 本廠之桶較各牌放大每桶計重四百卅五磅

一貨色極新 查各處水泥運售長江均須過海原質必有變動本廠設在北轉運便利貨新質堅無虞此害

一凝結隨意 本廠水泥凝結性質遲而且堅因市面工匠願用速結者故特造速結一種以副其意如有願用遲結最堅之品可隨時函致本廠即交遲結之貨

本廠總批發所設在 上海中旺街二百廿一號電話三四三一 漢口河街昌平里第一家電話二百七十六

安其厄靈液爲咳嗽肺病之妙藥

凡治咳嗽氣管發炎肺病癆傷各症之藥劑皆不能及安其厄靈液之神效此藥功力頗奇專能止咳消癉減痛兼能舒氣寬胸化痰易吐無病者服之亦能使消化容易體氣健旺百病俱除諸君一旦服此靈液則自知該藥寬胸止咳治肺之功效誠以安其厄靈液爲專治肺癆傷及臟腑神經之病聖藥也

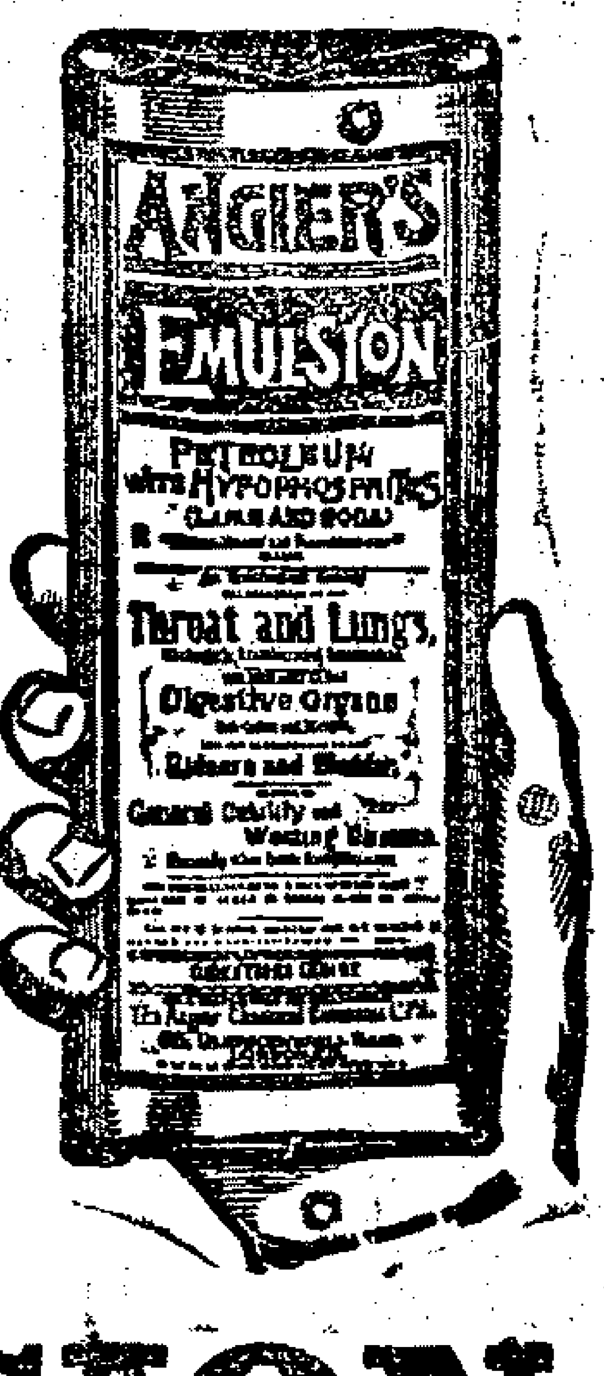

ANGIER'S EMULSION

(PETROLEUM WITH HYPOPHOSPHITES).

設藥分大小兩種上海廣東九龍屈臣氏大藥房均有出售

總發行所英京倫敦克納肯威爾路第八十六號安其厄有限公司

三井保險

啟者本行經理東京水[illegible]明治火險共同火險三極大公司數十餘年辦理妥善賠款迅速中外紳商深所共知專保各口岸及洋面水險南北市房廠棧火險其價格外公道 諸公光顧請駕臨四馬路東首四川路口四十九號門牌本帳房面議可也

三井洋行告白

Z5527

(瑞生洋行)

出售各種機器

英國第一著名米白主培老廠所造織紗機器早已風行寰宇中國各紗廠購用其數有十八萬錠子之多他如華特廠之鍋爐引擎修理機器之利物賽廠之織布機器格利內面之洮水滅火機器復雅克斯之薄潤機器無不推陳出新靈巧適用又名廠所造引擎發電機器電汽燈以及可資速動各項機器用之電汽箱尤爲心栽獨出精巧絕倫現該廠派一洋匠駐滬專司裝電燈機器以上各廠家歸小行一家經亦售價克已倘蒙貴客紳商賜顧請至移玉小行看圖樣面議價從可也此白

甲619

匯通保險公司廣告

英國十萬洛佑寰火險公司資本金規元四千五百萬兩前由公信洋行經理已三十餘年賠款迅速久蒙紳商嘉許現歸本行經理倘承惠顧新移玉五馬路本帳房接洽可也

總經理英商華田仝謹啓

Z6302

(聲明假冒)

近聞有無恥之徒冒刻本號圖章向各寶號支取貨物查本號取貨向用聯票係祈各寶號慎重對驗勿爲若輩所朦庶免日後糾葛用特佈開

周德泰

告白

白馬牌爲四格久已馳名中外望爲賜顧 各寶號均有發售

甲47

遺失支票聲明

今失去同福昌支沈裕春第九十號十二月初十日期到期運十天票洋一百元正已向該號聲明作廢茲又登報聲明留中外各商號此票切勿收用以免枝悞特此廣告

源和順坊告白

Z6640

要摺

署綏遠城將軍瑞良奏酌擬殺虎口等處已放地畝改辦官租等摺

奏爲酌擬殺虎口等處已放驛站地畝改辦官租租金仍充台用並發給租戶新照以安農業而利兵民恭摺仰祈聖鑒事竊查殺虎口等處驛站計共十有二台中分河東河西兩境河東土默特境內六台河西鄂爾多斯境內六台原派蒙兵五百五十戶駐守率以章京昆都分布各站理藩部設有管站司員名曰驛傳道以統之無事則傳遞公文有事則備地方巡防所不及弁兵人等全恃各該台站牧地所入以自給公家固不收站地之租站兵亦不領公家之餉以蒙邊之置戍行漢制之屯田二百年來相安無異光緒三十二年前已革將軍貽穀以該站地多被附近人民私墾委員來台一律丈放藉以增收荒價計共放過站地八千三百九十四頃三十餘畝實則所收荒價祗四萬餘兩餘皆無力呈繳拖欠至今其未經丈放者僅河西第六台之地當時原議只給站兵津貼嗣因事未實行站兵不免怨咨驛務亦日形廢弛迭據各該台站弁兵等稟懇前署任信勤賞還站地等情節經信勤設局調查妥籌善後旋因交卸未及開辦移交前來臣到任後復加訪察站兵艱苦自係實情勢不得不力籌萬全以維久遠前查辦大臣鹿傳霖等雖有站地仍歸原主之議然在已經承墾各戶其欠繳荒價者責令退還地畝彼因無詞而奪其已有之業弱者必至流離失所强者轉慫別滋事端其已繳荒價者一旦令其退墾勢非如數給還不足以昭公允今若取諸公家固無欵之可籌責之站兵亦於理有未洽揆厥情勢窒礙殊多臣查驛站各地未經丈放以前站兵久非自種原係招人墾牧常年略收私租坐食其利徒啟豪猾之競爭供牧丁之中飽否則視若棄地不復稍事經營甚爲可惜茲謹參酌今昔情形仰體朝廷德意惟有將已放之地改辦官租不收荒價給與原領戶承墾按地之肥瘠定租之等差酌分上中下三則每年每頃上地三兩中地二兩五錢下地二兩荒地一兩五錢園子水地六兩折中定制期於民力能勝凡已繳荒價者准按年攤抵租金五成截至抵清後止其前未交之租項先經放墾繼値查辦今遭災歉斷難補收應請從寬豁免即從明年一律由地方官起徵由各台站向官領取責成有歸督催自力所收租項內提一成作爲地方官徵收經費並酌提管站部員公費三百兩外其餘悉數撥充參養站民整頓驛務之用年終造册報臣衙門備查似此一轉移間在國家僅去有名無實不可得之積欠而站兵已蘇數百戶之生機墾民亦不負四五年之辛苦兵得地租則辦公有費民得地利則失業無虞兩劑其平斯兩蒙其利計無有便於此者以上所擬辦法先經飭令管站之理藩部司員轉檄各台公同酌議無不歡欣鼓舞感戴皇仁現就站地原設局所遴委妥員並檄飭各該地方官會同分別清理一面刊發承租新照俾資遵守其從前所發認墾照票應令一併繳銷此後台站養贍既足即挑練站兵改良驛務一切俱易著手不至整頓之無從矣惟各台地面甚廣其間頭緒至棼委員分頭清理非數月不能竣事所需經費應令覈實造報准其作正開支除將擬定章程分咨度支部理藩部查照外所有酌擬殺虎口等處已放站地改辦官租並妥籌辦法各緣由謹恭摺具陳伏乞皇上聖鑒謹奏宣統二年十二月初十日奉硃批該部知道欽此

本埠新聞

招塡烟册之告示 ○上海縣田大令昨發六言告示諭令各舖地甲及各圖地保等捐牌鳴鑼傳諭各烟民其文云照得禁烟功令吸戶註册報名先給小票記數後發執照爲憑有照方能挑膏無照私吸嚴懲本月十五日起公所給照紛紛截止二十四止十日必須完竣吸戶隨帶小票照費明定章程速赴公所換照各宜依限遵行甲保捐牌傳諭切勿自誤因循

總巡嘉惠枯骨之善政 ○浦東總巡兼二路巡警分局游正巡官前見浦東一帶暴露棺柩不下數百具任令風雨剝蝕田水淹沒殊堪悽惻爰先行出示曉諭并傳令各圖地保查明有主者勒令下葬違則罪及家屬其無主者開列具數造册呈報轉請同仁輔元堂代爲掩埋茲悉該處棺柩之有主者業已一律安葬其無主者連日由同仁輔元堂飭派夫役舁歸義塚陸續掩埋矣

此眞自投羅網 ○有陳心園者專在縣前代人書寫稟帖等件前日偶至押所尋友忽被所中押犯杜阿毛等以其包攬詞訟受害不淺爰將陳扭住爲難事爲縣尊田大令所聞飭提至案訊據陳心園供因尋覓友人故至押所大令詰以友人何人陳不能對大令以陳不應代人書寫稟帖且不合擅至押所致被押犯勒索遂判枷號一月發頭門示衆

移查誤斃鄉民之巡勇 ○青邑澱山湖西胡頭村地方有兪某者素來開場聚賭本月初七日黃昏時有上海縣巡船李廁子即李得彪下鄉捉賭開鎗適値鄉民兪壽石催租路過致被鎗斃翌晨報由青浦縣蔣大令涖驗當塲將兇手李廁子等四人帶署研訊李等供認不諱判一併釘鐐收禁一面移請上海縣查明李等隸何營哨復候核辦田大令接文後已飭差查復矣

澄衷學堂舉行第二屆畢業 ○虹口塘山路澄衷學堂於本月二十日放假並舉行第二屆畢業先由校長謝礪恒君宣布訓詞並給與證書次由職員及來賓等演說次由同學生致頌詞及唱歡送歌次由畢業生唱畢業歌並致謝詞禮畢畢業生及職員合攝一影並植樹於校園以爲紀念計高等小學畢業者十二人初等小學畢業者三十四人

警道獎勵有功 ○四路四區巡長王蘭生張長林巡警周心運鄒壽彝吳寶龍等因破獲因姦謀命兇犯顧生泉辦公得力前日奉巡警道汪觀察諭飭將該巡長各記非常功一次該巡警記大功二次一律記名拔升並以該路正副巡官督率有方正巡官黃國華准記大功一次副巡官張光烈記非常功一次以資獎勵

巡官罰究看守疏忽之警役 ○四路分局押犯顧如齋因出外做工乘間脫逃經紀昨報茲悉黃正巡官以看守該犯之巡警劉克志張振

山及地保夥鄭正坤等辦公玩忽恐有串同賄縱情弊特飭將該保夥正坤先行斥革劉張二巡警稟候總局懸示遵核辦一面着値日地保限於五天內拿獲該逸犯解案究辦

謝贈月份牌　○昨承中國信益保險公司惠贈五彩月份牌兩張記歷明瞭繪藻鮮華又東亞圖書藥局日昨亦贈五彩月份牌兩張亦精緻異常書此同謝

城內

▲自行尋找○梵航渡巡防局昨解潘阿小江阿桂二人到縣經田大令升訊潘阿小供稱向爲水菓業妻子楊氏近被江阿桂誘拐藏匿昨將江扭控靜安寺捕房經捕頭略詰數語以事在華界不能審理復扭至梵航渡巡局轉送案下求請追究詰之江阿桂供爲馬夫潘之姘婦楊氏實係被法華鎭木匠某甲誘拐逃往無錫小的並不藏匿大令核供以潘所控無憑遂判潘阿小出外自行尋找楊氏到案訊究江阿桂嚴斥退去

▲認竊不諱○曹家渡巡防局解送行竊水烟袋之竊賊陳順卿王阿四二名到縣昨奉大令審訊陳王供認行竊不諱判各枷號五天發犯事處示衆　又公共公廨解送竊賊王阿金到縣亦經大令訊究據王阿金供稱行竊北門內某姓家衣服數件質錢花用求恩寬宥奉判發押改過局半年以儆

▲道批三則○傅德盛稟批此案被告顧桂華係由廨訊押交保勒限清理之人何以此次傳訊德領事不允將票簽字仰會審官寶令照案切實理論仍遵節次批札秉公訊結詳銷毋違　顧柴垣稟批養子照例雖不准立以爲嗣然亦得酌分財產毋得率請勒令歸家爾兄不將胞姪立嗣固屬不明大義然爾因爭繼竟敢涉訟有傷手足之情亦屬非是家有嚴父凡事均應由父作主不得藉口來轅越瀆特斥抄黏姑附　高栢春稟批此案該廨原訊情節如何應否准予憑勸了結之處仰會審官寶令核案辦理仍具復毋違

▲官事○蘇松鎭總兵徐傳隆迓由南北洋巡洋回來昨日到道拜會　收呈委員王嘉熙稟見　浙江糧道曲江宴拜會　上海縣田寶榮飭丁到道稟請感冒假一天

南市

▲聚賭罰鍰○王家馬頭裏街何秦氏家前晚深夜糾賭人聲嘈雜被八十八號站崗巡士查知報告總工程局由警務長撥派巡長同往拘獲賭徒吳祥林等六名到局當値員詰得前情姑念初犯飭各罰洋五角何秦氏罰洋一元從寬免究賭具存候銷燬

▲何不照塡○南康旅館不將自治公所給發之循環簿照塡寓客名姓被警務長查知拘究昨將棧夥王德寶解諸湯裁判審訊飭罰洋十元充公諭令以後不得再犯

▲控交養媳○木作頭黃全福之女前憑周王氏說合許字王增壽爲室過門童養日前王毋病故該女私返母家被黃藏匿昨由王同其兄增福將黃扭控南區移至工程局訊究黃供女因私自外出不知下落判限三天交到候訊毋違

▲拘訊盜黨○夥匪松郡巽世銘家之盜黨兪某前因匿迹南倉街一百三十號門牌屋內王三家曾由自治公所警務長往拿被逸拘到王妻李氏交出兪妻章氏並起出衣包原贓暫存南區限令章氏交到伊夫訊究旋由失主偕同眼線魯桂明拘獲同黨張愛林王晉三昨解工程局研訊王供認由兪糾往同刦得贓係張堅不承認判一併拘留候事主報明靑浦縣備文移提歸案

▲冒牌斷結○英美烟公司前在程永泰烟店查獲冒牌派律脫紙烟控由工程局提到店夥龔廷華顧彩蘭訊究供出係盈泰麻袋店所賣續提盈泰店主陳林才陳林木起出烟絲一包經記前報茲由陳裁判復訊判顧龔二人合罰洋四十元二陳各罰洋五元充公取具切結不准再犯

▲僱繳媒金○鮮船主朱火觀前投工巡局控稱商人曾央媒顧雪坤娶發堂婦人吳根妹爲室付去禮洋一百三十一元由陶全根担保不料娶回後不久卽行私逃並牽涉普育堂司事查霱山昨由裁判員提訊查避匿不到顧供認將洋交與查收去旋由該堂來函聲明僅收洋八十四元並由該氏取去衣服洋二十元當判顧陶限十天交到吳氏如違罰繳洋六十元給朱另娶經陶等一再苦求官判從寬著繳到所得媒金洋四十七元具結完案

閘北

▲女工負氣○恆豐絲廠女工吳馮氏王戚氏前因帶領小孩進廠做工被管門人阻止口角由該廠經理人扭控四路分局判令罰洋一元在案現該兩氏因此不願再往該廠做工所存工洋十餘元前日特往領取忽又抵衝突復由該廠將二氏送案控竊湯藹經黃正巡官判各責手心一百下所存工洋着該廠照給

▲水匠圖竊○錢三姑娘昨將泥水匠徐阿銀扭至四路分局控被扭斷門上鐵鎖希圖行竊黃正巡官判令笞責三百板罰作苦工十天

英租界

▲留心騙子○英美租界內邇來常有騙子揑冒大行商號之名向各店舖購取物件囑令隨送收銀乘機拐騙爲害實非淺鮮茲經卜總巡查悉昨特通諭各捕房捕頭轉飭中西包探傳諭各店舖嗣後凡有買客購物囑送者各宜仔細以免受騙

▲縣令驗屍○浙江路慶福樓麵館學徒陳旺生被某洋人汽車撞倒碾斃由捕飭保報縣請驗在案前日午後由上海縣田大令蒞所驗明委係跌傷腦門身死卽飭塡明屍格旋由屍叔陳某投求免驗大令准飭自行棺殮

▲銀已冒取○四川路廣東路轉角永年人壽保險公司樓上萬國賽珍會代表人吳應乾之寫字檯抽屜內日前忽失去大淸銀行往來摺一扣昨始察覺往查已被冒取銀五百兩卽報請總巡捕房查緝未識能否弋獲

▲官媒病故○上海縣官媒邱徐氏兼充公共公廨官媒已於前日病故由該家屬投報縣廨除經田大令出示招充外昨特移知公廨暫行派人管理候再招充

▲擢升西探○老閘捕房七十九號西捕因辦公勤愼經華捕頭張正巡官查悉稟奉卜總巡於昨日諭升該捕爲西探着赴總巡捕房當差

▲報追逃妾○山西路四十五號信豐泰珠花店主陳漢楚之妾吳愛寶前日捲取現洋鑽戒金飾等物逃逸昨經陳查悉卽投總巡捕房報請查緝捕頭准之

▲繳租免封○棋盤街謀利鐘表店因欠英商新瑞和洋行租金三月計洋三百元不付被控公廨飭差協探於昨前往發封當由該店將租金繳淸未封該差探已據情回復矣

▲棧房認賠○三馬路天利棧寓客趙政坪昨投總巡捕房報稱失竊現洋七十五元請緝當經捕頭諭飭八十二號西探與華探葛祖元往將棧主許貞祥茶房劉金靑陳根寶蔡林福等一併拘入捕房許等均允照賠當卽一併開釋

▲黑人行兇○某輪船大副某西人前日被黑種洋人某甲兇毆並咬衆艙工當鳴報九十六號印捕將該黑人拘入捕房轉解英領事署訊明判該黑人押一月並罰作苦工

▲拘究積竊○長江積竊周少卿昨日闖至江西路十四號益順盛報關行內圖竊當被包探李阿三拘獲帶入捕房押候解究

美租界

▲紛紛追租○西華德路華記路唐山路等處居民潘達芝江阿大老合興宋長茂等均因積欠房租被房東瑪禮遜新沙遜等投廨具控昨派差探前往一律發封

▲講究鬥傷○傳阿根林頁蕃昨日不知因何互相鬥毆傳以洋刀戳傷林之頭面經林投報捕房捕頭允爲查辦

▲夫也不良○包陳氏住七浦路昨投捕房訴稱丈夫包金寶與姑包包氏欲將小婦人變賣捕頭允爲查究

▲攫搶金飾○匪徒張雲卿昨在西華德路攫搶婦人杜徐氏之金押髮一支由捕追獲押候解廨究辦

▲塲車傷人○一百五十四號塲車昨過某處撞跌江北女孩陳小五子碾斷足骨車夫棄車逃逸由捕將孩帶入捕房車送同仁醫院療治再核

▲爭奪生意○東洋車夫施阿福昨在北四川路與同類爭奪生意將粵婦阿海撞倒跌傷眼目由捕併送捕房施收押婦送院醫治

法租界

▲定期賽跑○法捕房麥總巡以中西各捕向無賽跑之舉未免有失運動衛生因於前日稟准法總領事及首董等定於華歷宣統三年元旦日傳齊中西安南各捕在新租界一帶賽跑如首先跑到者給予獎貭

▲考驗學課○新北門外天主堂街法文書館於前日給放年假循例由監院神甫及教習率同諸生至工部局讞事廳內請由法領事暨首董等逐一面試各功課程度優者均給予獎賞事畢各生復上月台跳舞滬道劉觀察亦委法文繙譯到場觀禮

▲棧房失火○前晚新租界崇休呢路三百十九號某貨包車公司棧房內不戒於火幸經皮帶龍赶往施救得即扑滅祇燬房屋半椽云

患咳嗽痰喘者宜看

本堂秘製四寶半夏露專治傷風咳嗽無論氣喘吐血喉痛等症立服立效有起死回生之功因此遠近爭購名馳天下海內得此回生者以千萬計僉謂無論何種藥品均無如此露之神效妥速者茲特節錄來信數則以示勿欺○彭壽堂主人雅鑒僕病後尚未調理適舍親邀辦急事雪夜長征風寒飽受方抵江西即發寒熱繼而咳嗽大作氣逆且促寢食俱廢困苦難言醫藥求遍咳嗽不止幸蒙諸君竣之指購寶號化痰止咳半夏露三瓶服僅兩次果見輕減至一瓶服完病竟全愈倘多二瓶之什襲而藏今春小兒驟患咳嗽加以寒熱往來亦將此露使服寒熱立退咳亦日止愚父子受惠實深爰申謝悃幷寄洋十元再購一打速付爲荷福建南台趙玉成頓首○彭壽堂諸位執事均鑒賤軀肥胖動輒氣喘頑痰終歲不絕近日愈多毎日幾吐碗許日前稍受寒邪即起傷風咳嗽頭昏發冷等症服藥調治僅有小效月初小壻來舍帶購寶堂半夏露兩瓶按單試服夙疾全消妙在頑痰化盡行動勝常十餘年來無此康健矣敬呈念元祈發五料寄下藉作護身符錄無錫三里橋李鶴卿拜謝○彭壽堂諸位台照僕素有血症又加痰咳每屆秋冬其患更甚屢經名醫診治輒無一效近聞 貴堂化痰止咳半夏露名藉甚適友人自滬來向之細詢據云實在靈效即託郵局匯購兩瓶開塞試服清香甘和已令人神清氣爽及二瓶告罄不第喘止咳定且飲食加增面目光昌身受之餘始信人言不虛也江陰南橋埏尤銘啓○大瓶二元小瓶一元如購六大瓶十元毎料四元

上海河南路七號洋房廣東彭壽堂錄

乙 6295

國老寶齋靴鞋莊

擇本月十二日開張放盤一月毎雙九扣一月以外仍照舊價

本莊向在寶善街東首開設以來近五十年矣貨眞價實早已風行近來各家翻陳出新本主人有見于此若不自求其巧豈非甘居劣敗讓人優勝乎今庚秋初翻造房屋現已落成所以仿造西式衛生研究改良實冠同業本莊靴鞋有四特色貢緞之光潤皮料之精美手工之圓活花樣之時新想學界商界諸君所歡迎望熱心而賜顧爲盼此白

女界必讀 象生果蔬製法新書出版廣告

象生果蔬一種屬裝設品亦屬美術品爲今日女界最適當之生活第以我國向少專書略焉不講殊爲缺點編者留學東瀛並經實習所實地之試驗輯成是書詳列果蔬數十種於每種應用之材料顏色均用我國通俗之名稱及製法之順序均以淺顯之文字詳細敘次言簡意賅開卷了然不特可爲女學堂技術之教科且可供女學生家庭之參考當此女界維新亟求自立若此書者誠講求女子生活之金科玉律也全書一冊定價大洋四角

總發行所棋盤街集成圖書公司啓

貴重江岸地皮招租

浦口緊靠路綫以東本局有沿江地皮長數百丈深百餘丈又自新河至二漯口之間有地皮深數百丈寬數百丈均係逼近鐵路爲將來市場中心點有願承租營業者請至南京城內曹都巷本局接洽

奏辦浦口市場局啓

乙 6316

有此靈藥何患白濁腫痛

大隆藥房止濁止痛第一奇藥

本藥房家藏三日包愈白濁一方活人無算丸內不惜工本重用眞正珍珠琥珀調元等味爲君佐以除熱利便止痛清濁妙品無論遠年初起赤淋白濁或因濕熱蘊積或因腎虛精滑溺中帶濁以致小便艱難痛而且腫諸醫束手百藥無功但服此丹立刻消腫止痛開竅利便解毒清火祛熱去濕一切淋濁立服立愈愈後非但永不再發且喜培元固本大益身體重者二瓶斷根輕者一瓶包愈如不見信試當淋濁大發之時小便痛如刀割玉莖脹服此丹後即能小便如常毫無痛苦自知此丹神妙不測實爲專治淋濁之第一聖藥毎瓶雙料二元小瓶一元單料減半如用雙料取效尤速

上海望平街大隆藥房啓

乙 6356

開平礦務有限公司廣告

本公司前在仁記路設立打灶分銷處蒙各行號鋪戶試用利便營業日臻發達現在本公司欲更求推廣銷場起見將一切打灶送煤自西十二月一號起均歸虹口有恆路十九號利昌煤號經理此後各行號鋪戶需用末煤及建造修理煤灶等事請逕向該經理處利昌煤號接洽可也不必再由本公司寫字房轉接至該經理處遵照本公司打灶章程辦理與本公司自辦時並無兩樣各行號鋪戶已逕由本公司改造煤灶者不得向別處買煤該經理處在虹口有恆路十九號利昌煤號

電話一千三百九十二號

甲45

高田商會經理日本毛織有限公司告白

日本織毛公司係創立光緒念一年總資本日金二百六十七萬圓尚餘五十五萬圓以作公積本公司機械等件均自挑選泰西最新最良者織造哈喇呢羽毛紗毛毡旗布等料貨高價廉無不合宜本公司早已在各國勸業會及共進出品會得過頭等金牌以及軍學警官商界之操衣服裝旅行用毛毡地毯最爲大宗信用久著無待贅言本公司現因推廣營業起見特歸上海高田商會獨家經理在南方一帶加倍認眞販售賜顧者祈駕臨上海博物院路八號高田商會分行接洽可也

工廠日本兵庫 本莊日本神戶 分莊上海 東京 天津 茂記洋行

甲46

商務

匯票
昨逢禮拜銀行休假各國匯票及股票無市不錄

金市 十二月二十二日收盤金價

現貨標金 四百零三兩
沙金合赤 四百十三兩
足赤條金 四百十兩

錢市 廿二日北市銀拆及銀銅元錢價

龍洋 七錢三分六厘二五
英洋 七錢三分九厘
本洋 八錢五分
小洋 六錢六分九厘半
銀拆 借
洋找 七錢三分五厘
錢找 一千文
衣牌大洋 一千二百七十文
銅圓 一百七十四千五百文
市錢 一百五十二千文

知單 十二月念三日

規銀 一百七十三千串
淨吉英洋 一千二百八十文
八開 一百十六文
小洋貼水每角 十二文

印度紗 昨日市價如左

二十支老中國八 一百二十七兩
又 彩美八 一百二十五兩
又 紅大斑 一百二十五兩
又 六角金星 一百二十五兩
又 四仝八 一百二十五兩
又 鳳鹿 一百二十四兩
十六支鐘鼓 一百二十二兩
又 小上坟 一百二十三兩
又 紫金龍 一百十七兩
又 飛龍 一百十五兩
又 天鷄 一百十六兩
十二支紅大斑 一百十二兩
又 紫大斑 一百十五兩
又 夫婦圖 一百十三兩
又 教子圖 一百十三兩
又 九星球 一百十一兩
又 送子 一百十二兩
又 貴月宮 一百十四兩
十支 粗茶 一百零八兩
又 彩美人 一百零七兩
又 紅八竹 一百零八兩
又 四仝人 一百零八兩
又 紅牛人 一百零六兩五錢
又 雙仝人 一百零六兩
又 送子 一百零九兩
又 三羊 一百十一兩
又 金葡萄 一百零八兩五錢
又 藍魚 一百十三兩
又 地理圖 一百十六兩
又 彩洋屋 一百十七兩
又 月鶏 一百零八兩
六支 大金牛 九十七兩
又 燈塔 九十七兩五錢
又 紫四牛 九十七兩

中國紗 昨日市開各價如下

十六支三藍魚大包 一百二十兩零五錢
又 紅團龍 一百二十兩
又 鐵毛 一百十九兩
又 藍龍 一百十七兩
又 紅龍 一百十九兩
又 雙龍 一百二十五兩
又 雲鶴 一百二十四兩
又 胭脂虎 一百二十二兩
又 雙虎 一百二十一兩半
又 日光 一百二十二兩
十四支雲龍大包 一百十八兩
又 藍團龍 一百十八兩
又 鐵毛 一百十六兩
又 藍龍 一百十五兩
又 丹鳳 一百十六兩
又 雙虎 一百十九兩五錢
十二支藍團龍大包 一百十五兩
又 鐵毛 一百十四兩
又 藍龍 一百零八兩
又 得利圖 一百十六兩
又 荷蜂 一百十六兩
又 龍門 一百十四兩
十支 荷蜂大包 一百十四兩
又 龍門 一百十一兩
又 雙虎 一百十二兩五錢
又 團鶴 一百零四兩
又 雲鶴 一百零五兩
又 藍魚 一百十三兩五錢

東洋紗 昨日各牌紗價如左

二十支紅魚翁大包 一百二十九兩
又 三圓 一百三十二兩
又 藍魚 一百三十四兩
又 福島 一百三十三兩
又 雙鹿 一百三十一兩五錢
十六支藍魚大包 一百二十六兩
又 立馬 一百二十五兩五錢
又 三馬 一百二十六兩
又 福島 一百二十八兩
又 麒麟 一百二十三兩
又 雙喜 一百二十三兩
又 二喬 一百二十三兩五錢
又 扇面 一百二十四兩
又 花蝶 一百二十三兩
又 立羊 一百二十兩
又 廿字 一百二十兩
又 雜牌 一百十九兩

花旗粗斜 昨日各牌市價列左

老飛龍 每疋五兩九錢二分半
八馬弓 五兩七錢五分
藍塔 五兩四錢五分
藍大牛 五兩二錢
圓牛頭 五兩一錢
雙狗 四兩七錢
牛童 四兩六錢七分半
三魚 四兩九錢
雀梅 四兩六錢五分
東洋三狗 四兩八錢
又 四幅壽 四兩七錢
又 藍象 四兩三錢
又 雙鶏 四兩二錢五分

花旗粗布 昨日市價開列於左

鬼頭 每疋 無貨
大鹿甲 五兩五錢
圓狗頭 五兩三錢五分
雙兎 五兩三錢
喜雀 五兩一錢
小猫頭 五兩一錢五分
四平果 四兩四錢
藍象 四兩四錢
豐裕藍八搶 四兩四錢
東洋龍頭 四兩三錢
印度半月 四兩二錢
印度雙餘喜慶 四兩一錢五分

○粗細布

大小狗 三兩六錢五分
三英哥 三兩六錢五分

中國粗布 昨日粗布價每疋均連關稅在內

十四磅藍獅牌 每疋四兩八錢
十四磅三獅牌 四兩七錢五分
十四磅天官牌 四兩八錢
十四磅四英哥 四兩八錢
十四磅藍虎牌 四兩六錢五分
十四磅猴馬牌 四兩七錢
十四磅飛馬牌 四兩六錢
十四磅喂馬牌 四兩八錢五分
十三磅雙馬牌 四兩四錢五分
十三磅猴馬牌 四兩五錢
十三磅藍鹿牌 四兩五錢
十二磅大鹿甲 四兩四錢
十四磅半藍團龍 四兩八錢五分

花衣 十二月二十日市

新通州花 每担 三十兩零六錢
又 次通州花 三十兩
溫南各名牌新花 三十兩
又 各副牌新花 二十九兩二錢
新火機花 三十兩
新桃花 二十八兩四錢
又 次桃花 二十八兩
新子花 十五元

土市 昨日土市行情如左

三冬公 二千零七十兩
陳公 二千零七十兩
新公 二千零六十兩
三冬喇 二千零七十二兩
陳喇 二千零七十二兩
新喇 二千零四十八兩
二年陳莊 二千三兩二錢
一年陳莊 廿三兩
高雲土大包 八十六兩
又 小包 八十六兩
高本川 八十五兩

糧食 昨日米價如左

機新粳 每担 七元七角次七元二角
常新粳 七元五角次七元
蘇同新粳 七元二角次六元七角
珠角雙專新粳 七元一角次六元七角
機新洋秈 七元七角次七元
機新蘆秈 七元六角次七元
蘇同新蘆秈 七元二角次六元八角
珠角雙專蘆秈 七元二角次六元八角
機白元 七元八角次七元四角
常白元 七元六角次七元
機白陰元 七元五角次七元
蘇同白陰元 七元二角次六元八角
珠角雙專白陰元 七元三角次七元
常小麥 六元次五元

油荳 十二月二十二日油荳市價如左

船岐荳油 每担 十一兩三錢
船眞夾生油 十兩零八錢
船輕皮夾生油 十兩零七錢

欲得食物之補莫妙於此

小天肥養品

用此品作點心勝服官燕白木耳百倍

此品係飲和食品廠第一出品用鷓鴣麻雀等飛鳥之腦汁血液和麥煉成人若用以代點早晚常服如樹木花果之得愛雨露肥養立見發繁暢茂之效小兒服之較服母乳有十倍之功且免種種疾病中年人每日服之功勝官燕白木耳等各種補品且可肌肉結實力大如虎風寒暑濕不能侵入並有最可取信之試驗法請於未服肥養品前在外國拳力磅上試擊一拳其力共有幾磅已服二三星期再試擊之必增五磅之譜如服一年可增至四五十磅實爲人身之肥養料衛身家其各注意每聽一元每打十元不折不扣

◎總發行所上海三馬路中法大藥房

▶新新公司出品各種果子釀酒◀

紫葡萄蘋果綠檸檬液

補血特品

釀酒之法近以泰西爲精固不僅供人小飲且能治疾補身之故本公司令製成一種紫葡萄美酒即可小飲又可補身係用紫葡萄及麥精釀成最能補血於人身有百益而無一損且性極和平即素不嗜酒者亦可暢飲不醉入口時別有一種美味令人有淡而彌永之思

每瓶重一斤售洋五角
每打五元

色香可愛

此酒純用鮮蘋果釀成其色鮮綠其味香甜其性淡而厚較中西各種名酒滋味大不相同能消食開胃順氣寬胸清熱除煩每瓶七角每打七元有劉李之雅者請嘗試之

順氣寬胸

此酒色黃性平味厚而香能力與蘋果綠彷彿價每瓶五角每打五元另有玫瑰紅◎玫瑰白二種乃以中國之紅玫瑰花泰西自玫瑰花和麥釀製者色香味三者俱佳較市上所售之玫瑰燒有天淵之別每瓶均售四角每打四元總發行所上海三馬路中法大藥房

乙6646

華商集成圖書公司

新編小學堂用書廣告

修身教科

第一冊	三分
第二冊	四分
第三冊	六分
第四冊	六分
第五冊	六分
第六冊	六分
第七冊	六分
第八冊	五分

修身教案

第一冊	七分
第二冊	七分
第三冊	九分
第四冊	八分
第五冊	八分
第六冊	八分
第七冊	八分
第八冊	七分

國文教科

第一冊	一角
第二冊	一角
第三冊	八分
第四冊	九分
第五冊	八分
第六冊	八分
第七冊	八分
第八冊	八分
第九冊	五分
第十冊	五分
第十一冊	六分
第十二冊	六分
十三冊	八分
十四冊	八分
十五冊	八分
十六冊	八分

國文教案

第一冊	二角半
第二冊	一角五
第三冊	一角四
第四冊	一角三
第五冊	一角四
第六冊	一角三
第七冊	一角三
第八冊	九分
第九冊	四分
第十冊	四分
十一冊	五分
十二冊	五分
十三冊	
十四冊	
十五冊	
十六冊	

體操教範

第一冊	一角
第二冊	一角
第三冊	八分
第四冊	一角
第五冊	
第六冊	
第七冊	
第八冊	

習字範本

第一冊	七分
第二冊	七分
第三冊	七分
第四冊	七分
第五冊	六分
第六冊	六分
第七冊	八分
第八冊	八分

習字教案

第一冊	二角
第二冊	角八
第三冊	八分
第四冊	七分
第五冊	
第六冊	
第七冊	
第八冊	

地理教科

第一冊	三分
第二冊	三分
第三冊	五分
第四冊	四分
第五冊	八分
第六冊	八分
第七冊	八分
第八冊	八分

地理教案

第一冊	一角
第二冊	五分
第三冊	五分
第四冊	五分
第五冊	角三
第六冊	一角
第七冊	八分
第八冊	九分

樂歌教案

第一冊	六分
第二冊	六分
第三冊	六分
第四冊	六分
第五冊	六分
第六冊	六分
第七冊	六分
第八冊	六分

歷史教科

第一冊	五分
第二冊	三分
第三冊	三分
第四冊	三分
第五冊	五分
第六冊	五分
第七冊	四分
第八冊	四分

歷史教案

第一冊	一角
第二冊	七分
第三冊	五分
第四冊	五分
第五冊	五分
第六冊	
第七冊	
第八冊	

理科教科

第一冊	五分
第二冊	三分
第三冊	三分
第四冊	三分
第五冊	五分
第六冊	五分
第七冊	五分
第八冊	五分

理科教案

第一冊	一角
第二冊	五分
第三冊	四分
第四冊	四分
第五冊	五分
第六冊	五分
第七冊	五分
第八冊	四分

初等文範

全一冊 六分

算術教範

第一冊	一角半
第二冊	一角半
第三冊	一角
第四冊	一角
第五冊	一角
第六冊	一角
第七冊	一角一
第八冊	一角
第九冊	一角半
第十冊	一角四
第十一冊	
第十二冊	

毛筆範本

第一冊	一角
第二冊	一角
第三冊	一角
第四冊	一角
第五冊	一角

圖畫教案

第一冊	一角
第二冊	一角
第三冊	七分
第四冊	七分
第五冊	七分
第六冊	七分

手工教範

第一冊	一角半
第二冊	九分
第三冊	八分
第四冊	五分
第五冊	六分
第六冊	七分
第七冊	五分
第八冊	七分

文範教案

全一冊 二角

分發行所 北京船板胡同◎山西太原府大街◎漢口四官殿後

總發行所上海棋盤街

衛生名酒
MARTELL'S BRANDY

馬台爾所製之勃蘭地酒最合衛生若於飯前飯後常飲少許可免霍亂痧疾寒熱各症諸君如飲勃蘭地酒惟馬台爾酒最爲合宜今自上海南京路第十七號維納洋行充當東方專理 賜顧諸君請向商辦可也

電話一千六百八十七號

啓新洋灰

有限公司廣告

啓者本公司係承受唐山洋灰公司老廠另購外洋最新式機器旋窯等創設新廠自丁未臘月新廠開機以來出貨加增行銷愈廣灰質經本廠西洋化驗師悉心研究精益求精曾寄由德國國家柏林及日本關東都督府上海辯爾惡君各化驗所驗得灰質之細勁力之堅日增月加疑結之遲速合度超出英國各工程司於西一千九百另七年六月所定之成色單實與外國最高等之洋灰相伯仲用能信用日廣故京漢京奉京張正大南滿洲津浦南北段各鐵路紛紛訂購名譽日隆倘有機器製造之紅磚花磚洋灰瓦水溝管研子土等項無論零躉交易均可本公司總經理處設在天津海大道英租界並在北京奉天大通烟台牛莊青島上海漢口南京鎮江各埠均設有發售處如蒙 賜訂大批價值從廉交貨不誤期限所有洋灰及各種磚瓦等件重量式樣大概用法另刊有華洋文廣告 賜顧諸君請向本公司面議可也

乙6312

（正式家用良藥磨士醫生印度草根藥丸

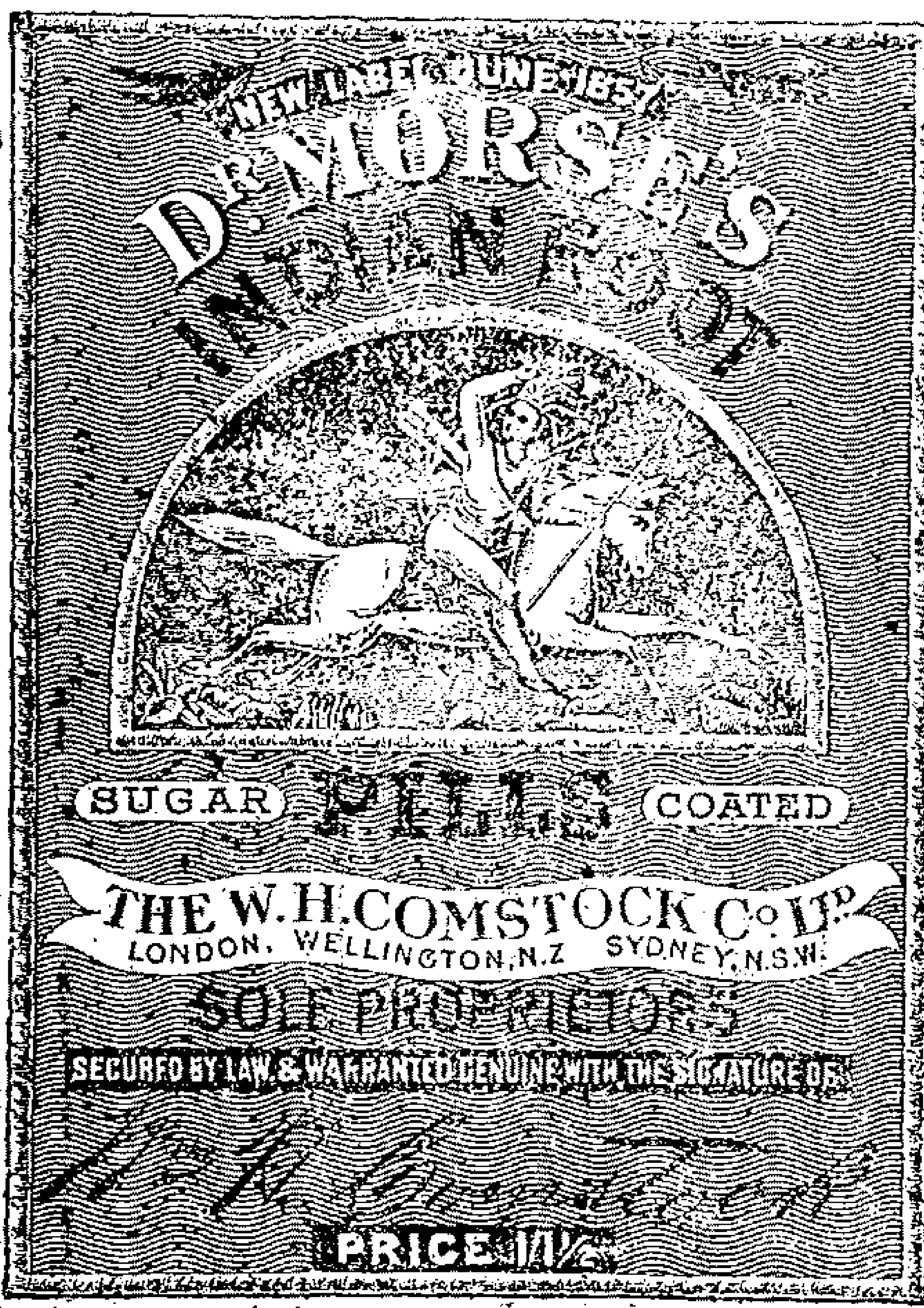

壽考康寧而享身體強健之幸福者皆賴磨士醫生印度草根藥丸之功也此種妙藥能調臟腑消積滯而使肝經與內腎活潑自由服此丸者即可將身內蘊毒盡行驅逐於外由此而精力漸增可獲痊愈矣謹將崔君見威之保證書錄下其言曰〇余久患心神疲乏血虛失胃醫治罔效親友皆疑懼遂有以磨士醫生印度草根藥丸持贈囑余試服之詎服丸後僅越兩星期便覺痊愈今者身軀強壯氣力如恆矣余深知此丸之功效而敢謂爲平穩可靠之藥丸爰誌數言藉彰奇效此請威建大藥房 道安

弟崔見威頓首

此丸在英京 奧洲 亞美利加洲 與及中國內地每年所沽者不下百餘萬轉 此丸爲溫帶之國專治各般勢症此常家用良藥居家出門不可不種備也 磨士醫生印度草根藥閱敝公司之送書便知其功效若何也

上海三馬路良濟藥房 先施

英京金十譯有限公司 謹啓

丸無論男女老少各皆合用衛生諸君可於各藥房取

每瓶計洋六角 各藥房均有出售躉批處代理

永樂街公生源 瑞昌疋頭號

宣統二年八月初九

吉貝牌火油燈

此燈係天下最佳最大之燈用燈一盞可照極大之廳堂可容千人或極大貨棧且無熱氣並可照二十餘畝空廠之地請看本行門前夜間所點之

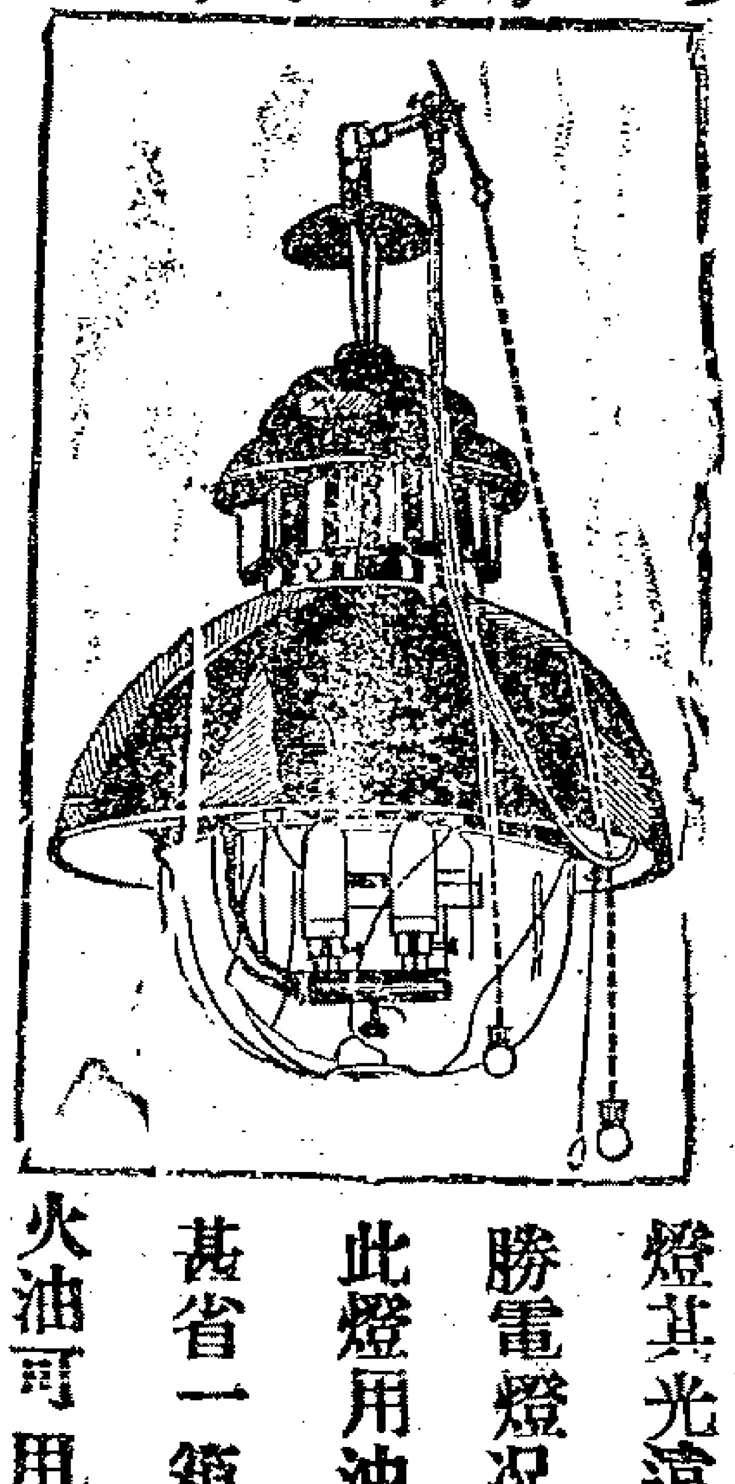

燈其光遠勝電燈況此燈用油甚省一箱火油可用十二天每天燃點十小時之諸君賜顧請至本行購辦可也

五馬路口四號天祥洋行廣告

新到軋利火油輪船引擎

啓者本行近來新由外洋運到新式輪船引擎專用火油運動不須電力機器堅固玲巧價廉而費省近來大清及俄國政府均訂有合同承辦如蒙紳商惠顧新請 駕臨面議此佈 五馬路十五號 得律風一六六一

甲15

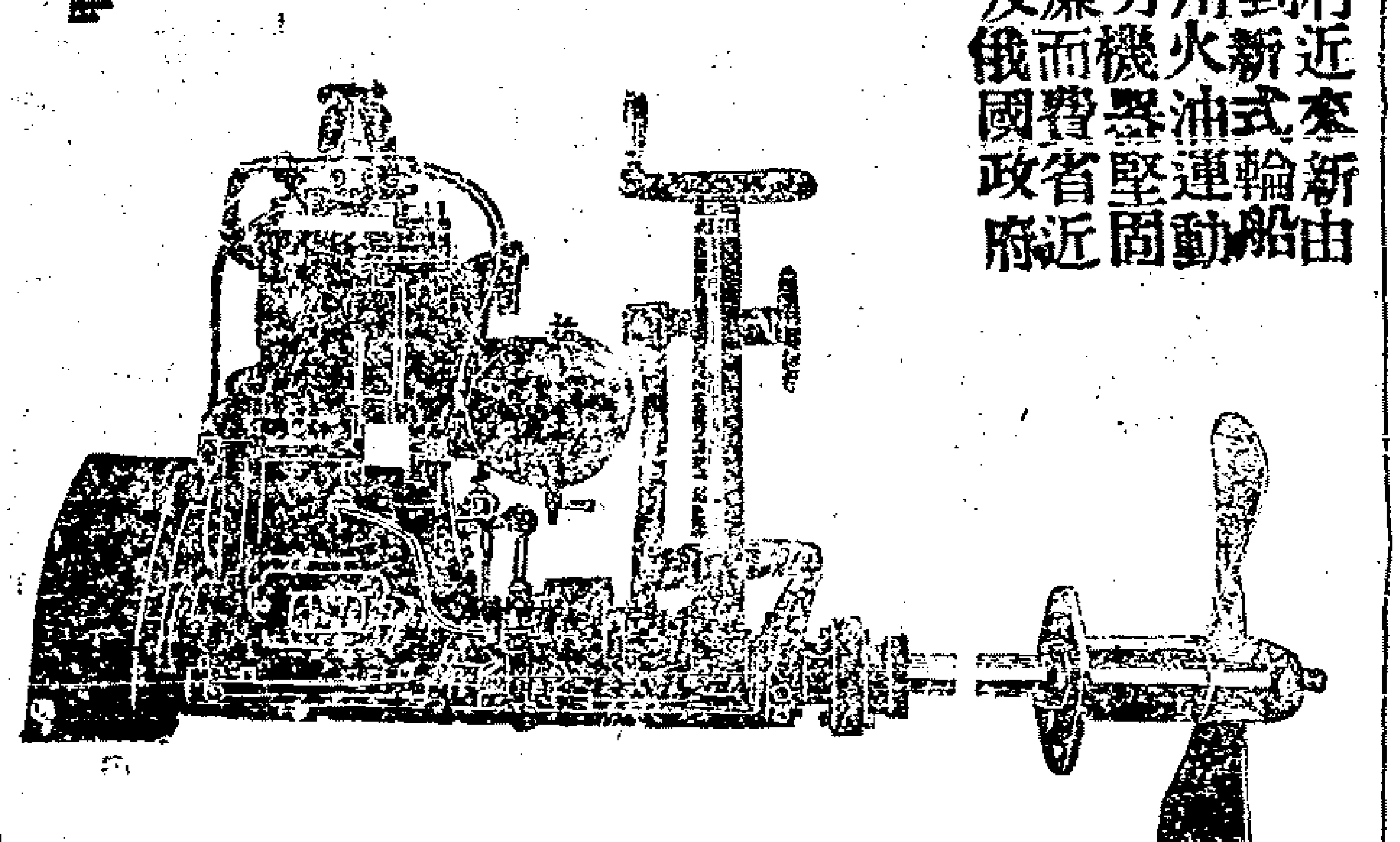

信亨總機器公司告白

廣東彭壽堂始創最靈驗

眞三日全愈
珠珀白濁丸

此丸乃本室獨秘奇方合天下白濁各藥斷無如此功效神速無論新久五淋紅白二濁痛而且澀及醫藥罔效之症一服此丸立刻小便暢通消廬通淋止濁定痛極至三日包可全愈眞有萬試萬靈又速又妥之妙眞仙丹也每瓶一雙料二元單料一元小瓶減半如下疳陽頭潰爛上下一切瘡毒痛不可忍另搽珠黃下疳散即愈每瓶一元雙料二元舖在上海拋球場南首河南路三層樓七號洋房廣東彭壽堂內懸上海縣告示爲記切勿誤購

乙6371

GENERAL ELECTRIO Co.
of New Yorh

愼昌洋行廣告

啓者小行現經理英國電器總公司一切事務奉天亦歸本行經理此佈 圓明路五號

乙593

（遺失支票）

今有龍華義昌支合與十二月十七期洋三百元洋已解訖因票遺失特登報望各寶號幸勿收用 合與告白

乙6686

（接盤申明）

茲接盤六馬路寶昌祥號今加恆記所有以前往來均歸前東理消自恆記接盤以後虧概與贏東無涉特此申明 實昌祥恆記具

乙6683

聲明股單遺失永遠作廢

啓者於光緒三十年十一月二十四日由陳彥青翁經手所立出許炳記名下和記地產公司股單據一紙計該股正今已遺失在外經向陳彥翁處掛失作廢不憑另向補立新據特登報聲明望各界幸勿受愚抵押此佈 許炳奎啓

乙6690

（拔毒止癢）

癩疥瘡藥

此藥無論何種疥瘡小孩黃水瘡濕毒一搽止癢頭尾三天便無痕跡大盒半元小盒角半上海拋球場北首廣東杏林軒啓

乙6841

大清宣統二年庚戌十二月廿三日 第二張

申報第二張後幅

西曆一千九百十一年正月廿三號禮拜一

家父於前年忽得傾狂之症兩目靑視晝夜不寐揶刀弄火心悍異常或無故大笑或放聲大哭或數日長眠或累日不食甚至目不識親丁鼻不辨香臭舉家不寧驚惶無措遍請名醫診治服藥竟無效驗後廣求各種秘方及馳名經

瓣香廬驥製半夏 治痴癲之奇效

驗妙藥亦未見功如是三年已形銷骨立面無人色而所費亦已千金矣今夏忽有友人述及上海瓣香廬崔氏驥製半夏善治痰症痴癲亦屬有效惟假冒甚多須認明五開間門面驥雲氏肖像方是的眞乃即由郵局滙銀購到一大盒始服稍覺安靜繼又接服一大盒大便中進下濃痰三日從此其病若失初猶慮其越久再發特又購備一小盒詎至今安靜如常身體亦日見雄壯月初外祖母猝然倒地不省人事即將所備之藥設法灌服亦得化險爲夷感激之餘謹將原由詳述並登各報以誌不忘江西撫州府樂安城內奉父命程爽忱啓附價大盒洋二元四角小盒洋一元二角每料六大合洋十三元二角

上海盈湯弄走過絲業會館路口五開間門面崔氏瓣香廬驥雲氏總發行所製 製藥所仍在北京路根德里內

6368

電氣爐

冬令必需之要品

用易搬遷 用電爐可以隨處安置只需一具便令各房間和暖

開關便捷 用電燈然用機關旋上旋下便操用舍之權且潔淨無比無需措抹

有益衛生 用烟煤火爐究嫌乾燥于衛生有種種窒礙不若並用電爐得以消于無形未始非愼重衛生之一道者各病房用電爐尤爲合宜

電價從廉 所需熱度適中和暖電不外溢蓋無烟管透氣之故也定價每度銀三分半正較電燈約省去四分之三

如有欲知一切詳細情形者請駕臨大馬路本公司便是

公共租界工部局電燈公司啓 丁

寧波和豐電燈股份有限新公司廣告

本公司准於宣統三年正月初一日出租與施燒竟勵雲照承辦並聲明加價記字樣宣統二年十一月底以前本公司所定貨色以及銀錢往來均由本公司結算宣統二年十二月初一日以後如有與洋行定貨以及銀錢往來等項概歸施勵二君自問與本公司無涉恐未周知特此佈告 0079乙

專治痔瘡三日斷根

大隆藥房治內外痔瘡第一奇藥

本藥房發售三十六種痔瘡斷根丹功力之大效驗之深爲別藥所萬不能及久已風行中外咸贊奇靈治愈各種痔瘡數以千計據勃林醫生云余嘗治一老年痔漏之人歷試百方妙藥無奈隨愈隨發發則痛極聲嘶寸步難行後用痔瘡斷根丹服之其效即見三日血清濃止痔肉連根脫去竟不復發云又蜜利醫士云諸醫治痔藥石罔效轉用刀圭針灸殊不知大傷臟腑甚爲危險惟內服痔瘡斷根丹外用除痔蘇格蘭花可保無得且收效極速不傷元氣有粵人患痔二十餘年內服外治不效日管脫肌生而愈歷試諸痔無不應手奏效由是類推雖極頑極惡之痔余敢決其萬無一失云故無論內痔外痔脫肛便血痛徹心肺外痔發腫流濃大便艱苦甚至生管成漏坐臥不安諸醫束手百藥無功但服此丹立刻止痛消腫硬塊化散血水收乾四圍連根脫落極至三日包能全愈妙在攻補並進愈後身體返強與市上純用苦寒者大有天淵之別天下各種痔藥惟此最靈最妙極神極速誠二十世紀翹然獨步聖品也每盒一元雙料二元如用雙料收效更速另有外治痔瘡蘇格蘭花此花力大效速能除諸痔之根倘內服外治雖年久根深之痔痛不可忍一沾藥性非但立刻止痛止管消且能永不再發一試便知每瓶雙料四元單料二元

上海望平街大隆藥房啓 乙 6295

蘇州洞庭東山葉氏修譜第三次廣告

吾族達公舊譜自長馥公修輯後年垂久遠支派繁衍遍於各省今春山 翰甫 明齋等同人捐募續修平經二次登報佈告宗族無如地跨遼濱採訪事宜未能遍及是於九月間公舉議務代表 鳳臺 淵如兩君遍赴各處晉謁親友同宗敦託分訪以資臂助蒙咨允諾凡我族裔請即速將支世查明就近投送以便彙集計開

南京 寗儒學沈君子良 永豐當張君良生 板橋鎮 蔡君厚卿 揚州 鏡湖 宗台 睢寗 偉人 蘇州 令譽 敬之 汾湖 蒙仙 印濂 常熟 晏士寅 樸培之 崑山 吉 西墩 清如 寶源 松江 禹卿潤春 伯蓮春岩 新塲 軼如貞漢 臣柏傑人 金山 頌臣 嘉定 雨亭侍 峯壽字 楓涇 桐 叔 青浦 聲一 安亭 生 曜 漕涇鎮 仲 超 木瀆 光福 橫涇 黃蘆 鐵三鳳 台少蘭 南翔 二蘇 舒翹 西山 培之 鶴雲 東山 花農等纂輯非遙期以來年歲底截止務懇諸親友宗台等勗首從事不勝翹企之至倘有 安徽歙縣西梅嶺鎮及六合郟城等 因歲事將闌不及遍歷容俟來春再訪伏望各處諸同宗幸速通信接洽以冀衆擎易舉曷勝幸甚

上海城內中唐家弄葉氏修譜事務所公啓

乙 650

徐氏特別咳嗽藥

咳嗽痰喘爲半虛半實之症治得其法幾日可收全功治失其宜終身之累性命隨之嗽有風寒溼熱酒色痰有滑溢白沫腥黏病根一種感寒即發遇勞加重喘嗽一陣滿頭虛汗搜豁痰嗽諸方服遍靈驗各藥無論有效無效總之不得斷根此由不治病本之故病之本猶樹之根不除其根自然復發此根在肺脾腎三經肺鬱生嗽宜調達不宜降氣脾溼生痰在健運不在化痰腎逆奔喘宜納氣不宜硬壓此燕㮽散先祖靈胎公參透病本善治嗽根不拘如何深久

五瓶斷根近嗽兩瓶立愈一元兩瓶五元一打上海英大馬路石路口公興里西二街徐公館

乙 6336

專件

資政院結社集會律修正案理由書（再續）

（法典股員會提出）

第十六條　政論集會巡警或地方官署得派遣人員臨場監察所派人員若向該會請列坐位該發起人或其指名之會員應即照設

按本條仍原律第十四條之舊

第十七條　凡關於公事之集會若巡警或地方官署為維持公安起見得以命令飭其遵照第十三條呈報

按本條由原律第七條中析出酌量修正

第十八條　凡室外道旁集衆開會或整列游行者應由發起人於舉行前一日開具第十三條第二項所列各欵及應經路線呈報該管巡警或地方官署但祭葬婚嫁迎神賽會學堂體育運動及一切習俗所常見者不在此限

按本條仍原律第八條之大意而詞句酌加修正

第十九條　凡集會或整列游行若遇巡警人員有所查詢該發起人或警員所指名之會員應即答覆

按本條由原律第十三條析出

第二十條　凡集會或整列游行之際若有任意喧擾或跡涉狂暴者巡警或地方官署得量加阻止有不遵者得勒令退出

按本條仍原律第十五條之舊

第二十一條　集會講談之際若有語言悖謬或有滋生事端妨害風俗之虞者巡警或地方官署得飭令中止

按本條仍原律第十六條之舊

第二十二條　凡於公衆交通往來之地張貼書畫演唱詩曲或為他項舉動若有滋生事端妨害風俗之虞者巡警或地方官署得隨時禁止

按本條就原律第十七條酌加修正

第二十三條　凡集會或整列游行之際不得携帶軍械兇器但照例得佩軍械者不在此限

按本條就原律第十八條酌加修正並添但書以便應用

第二十四條　凡集會或整列游行巡警或地方官署為維持公安起見得酌量禁止或飭令解散

按本條仍原律第二十條之舊

第四章　罰則

第二十五條　違第三第四第五條者處三元以上三十元以下之罰金呈報不實者處五元以上五十元以下之罰金

按本律仍原律第二十三條之舊

第二十六條　違第七條者處三元以上三十元以下之罰金致令他人違之者亦同

按本條由原律第二十五條析出

第二十七條　違第八條者處二元以上二十元以下之罰金呈報不實者處三元以上三十元以下之罰金

按本條由原律第二十四條析出

第二十八條　違第十條者處五元以上五十元以下之罰金答覆不實者同

按本條仍原律第二十七條之舊

第二十九條　違第十一條而組織秘密結社或列入秘密結社者處五等有期徒刑

按本條就原律第三十二條酌加修正

第三十條　違第十二條者處拘役或一百元以下之罰金

按本條就原律第三十一條酌加修正

第三十一條　違第十三條第一項第二項者處三元以上三十元以下之罰金

按本條就原律第二十四條酌加修正

第三十二條　違第十五條者處三元以上三十元以下之罰金致令他人違之者亦同

按本條由原律第二十五條析出

第三十三條　違第十六條者處五元以上五十元以下之罰金

按本條由原律第二十七條析出

第三十四條　違第十七條者處二元以上二十元以下之罰金呈報不實者處三元以上三十元以下之罰金

按本條由原律第二十四條析出

第三十五條　違第十八條者處三元以上三十元以下之罰金呈報不實者處五元以上五十元以下之罰金

按本條就原律第二十四條酌加修正

第三十六條　違第十九條者處五元以上五十元以下之罰金答覆不實者同

按本條由原律第二十七條析出

第三十七條　照第二十條經勒令退出而不遵者處拘役或二十元以下之罰金

按本條就原律第二十八條酌加修正

第三十八條　照第二十一條經飭令中止而不遵者處拘役或十元以上五十元以下之罰金

按本條就原律第二十八條酌加修正

第三十九條　違第二十二條者處拘役或三十元以下之罰金

按本條就原律第二十九條酌加修正

第四十條　違第二十三條者處拘役或五十元以下之罰金

按本條就原律第三十條酌加修正

第四十一條　違第二十四條者處拘役或三十元以下之罰金

按本條就原律第三十一條酌加修正

第五章　附則

第四十二條　本律公訴期限以六個月為斷

小說

軍備小說

湘纍怨

第五回　醴陵縣鄉紳慶壽　綠樹鎮管帶搜奸　（廿二）

且說王大老爺聽了白主政的一番說話。心上籌度一番。便想要自已親到綠樹鎮去搜查一下。却又恐怕萬一個搜查不着。倒反叫那班革命黨人。有了預備。忽然想起明天有個本地紳士姓呂的。慶壽請客。並且還傳了戲班唱戲。我記得有帖子來請的。料想那位趙管帶明天也一同在座。不如請他去搜查一下。覺得穩當些兒。好在趙管帶和我狠要好的。料想沒有什麼不願意。想着。便立刻親筆寫了一封信。叫人送到趙管帶處。約他明天在呂家席上相會。有緊要的事情。要和他面議。并請他多帶兵士。以備不虞。那位趙管帶接了王大老爺的來信。也不知究竟是什麼事情。幸而這位趙管帶。雖然是個武官。却倒不是個怕死的人。便依着王大老爺的話兒。挑選了二十名精壯的兵士。上了馬。一路到呂家來。到了呂家門口。下馬進門。主人接到廳上。早見王大老爺迎上前來。和趙管帶拱一拱手。趙管帶隨口和別人敷衍了幾句。便同着王大老爺走到一間書房裡頭坐下。這是主人家特意收拾出來。巴結這位王大老爺的。趙管帶剛剛坐下。便急着要問什麼事情。王大老爺附着耳朶。把昨天晚上白主政的話兒。和自已的意見。一一和趙管帶說了一遍。那位主人家在旁坐着。聽得大驚失色。趙管帶本來是個性急的人。立起身來道。既然如此。我立刻就去搜查。這裡主人家的盛席。却不能擾了。王大老爺連忙搖手道。你不必這般性急。據我看來。這裡吃酒的只顧吃酒。唱戲的依然唱戲。主人家也不必害怕。大家只當作沒有這件事兒的一般。等會兒席散之後。你只說回到營裡頭去。帶着人上了火車。悄悄的到綠樹鎮去。不叫別人知道。豈不較爲妥當。趙管帶聽了。覺得王大老爺的話不錯。便也點頭稱是。王大老爺又低低的分付他道。你到了那裡。須要相機行事。如若那姓楊的沒有一些兒張皇的模樣。又搜不出什麼證據來。你却要好好的安慰他幾句。如若搜不出什麼軍裝器械。那姓楊的却有些神色驚慌。你不要管他三七二十一。四七二十八。直把他帶回來。細細的訊究就是了。說着。又對趙管帶打了一拱道。這原是我們大家商議的辦法。你千萬不要見怪。趙管帶大笑道。你這句話兒。就該罰。我們這樣的交情。還講什麼過節不過節。若是換了第二個人。老實說。我也不肯受他的調遣。說着。又大家商議了一回。主人家來請入席。戲檯上開起鑼來。主人家先請王大老爺點戲。王大老爺推托不得。只得點了一齣滿床笏。隨後大家都點了幾齣。無非都是些慶壽的例戲。霎時間鼓鉦雜沓。傀儡登場。唱了一回。大家差不多將要散席。王大老爺和趙管帶使一個眼色。兩個人一齊立起身來告辭。主人家見了。心中明白。也不挽留。殷殷勤勤的送到門外。

咳嗽吐血

東三省督院火車站稽查員患咳嗽吐血三年之久服韋廉士大醫生紅色補丸而獲全愈

世有魁梧强幹之軀嘗爲病所困而早歸泉壤者不知凡幾當其病之發現也始則不過由咳嗽而起繼則愈咳愈重漸致吐血終則病入膏肓莫能救藥矣茲將梁君在田所述之詞敬錄如左云○西歷一千九百六年余奉東督徐派充奉天督院火車站稽查員未及數月即患咳嗽吐血之症肩背疼痛胃口失調勢甚劇烈夜不成寐嘗試多藥耗費鉅資毫不見效纏綿三載身體衰殘自維已成痼疾難望求痊延至宣統元年九月適聞友人稱述 韋廉士大醫生紅色補丸 之奇功余固嘗有嘗試是丸之意因起而問之曰余疾已久服藥已多皆無效驗豈區區紅丸所得而治耶友人再三慫恿余遂購服 韋廉士大醫生紅色補丸 一瓶果覺服後略見起色爰再購數瓶服之其功效之神速有令人拍案驚奇者蓋自服此數瓶 韋廉士大醫生紅色補丸 至寶之靈丹後咳嗽頓止血不復吐矣今者余身康健逾恒毫無疾痛能不深感韋廉士大醫生紅色補丸之神功哉

奉天梁君在田咳嗽吐血服韋廉士大醫生紅色補丸而全愈

韋廉士大醫生紅色補丸 爲西藥中最著名之補血聖藥也已治無數各症即如 風溼骨痛 臂尻酸痛 腰骨疼痛 哮喘咳嗽 胸部軟弱 血薄氣衰 諸虛百損 萎陽不舉 胃不消化 山林瘴氣 左癱右瘓 舞跳瘋病 腳氣衝心 乾濕癬癩 皮膚諸症 以及婦科各症月經不調氣鬱不舒莫不奇妙如神 韋廉士大醫生紅色補丸中國各處藥局商店凡經售西藥者均有出售如疑假冒可直向上海四川路八十四號韋廉士醫生藥局中國總發行函購或向重慶白象街分行函購亦可 價銀每一瓶大洋一元五角每六瓶大洋八元遠近郵費一律在內

謹防假冒　認明真樣

注意治愈梁君在田者之疾

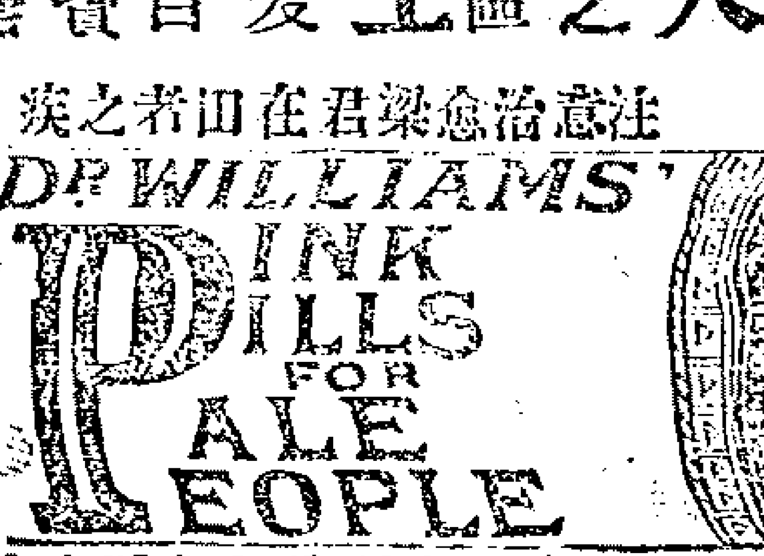

乃韋廉士大醫生紅色補丸也

廣東盧拜廷君證明保腎丸爲治經亂帶多之聖藥

兜安氏大醫生鈞鑒久聆 鴻名徒殷晁趨 德暉在望頌仰無量敬啓者予昔年於經史餘間旁及靈素仲景諸書頗經研究舍中稍沾微羨仿古立方實效良多今年春予肄業於法政學堂家務委諸內子而內子體素羸單稍或操勞便覺精神不繼厥後經期紊亂帶多髓枯面容瘦白毫無血氣予已擬前賢調經之方服藥數劑並未稍見功效焦灼殊深適同學友周君朝忠訪予談次告以內子之疾並服藥罔效情形周君謂予曰子何不早說謂內子之病必由腎虛而起如服兜安氏之保腎丸早已全愈多日盍購一試予然其言遂遣僕詣威建藥房購得一樽交內子如法試服未經一星期經調帶止予確信兜安氏保腎丸有非常之効力囑內子連服毋間隨罄隨購服至病根盡絕而後已不一月間面色紅潤身軀較重足徵 兜安氏保腎丸稱爲女科至寶名實相副非徒自沽譽者可比繇泐證書并予小影付刊報章以誌感謝云爾

粵東省城河南洪德二巷盧拜廷肅

婦女理家政主中饋終日操作倍極辛勞故腎部最易受損一經虧耗諸病環起不克盡其厥職甚或攸關生命可不慎歟況家庭教育惟賴母教爲人母者宜如何珍攝身軀以教養其兒女設或操勞過度身子偶有不爽即爲腎虛無疑蓋腎虛爲百病之根速宜補救以免蔓延補救之藥統寰球最著者當推兜安氏保腎丸爲第一此丸能滋補腎經榮養氣血調經除帶健體寧坤兼治子宮寒冷胎瘦不張血崩小產婦科諸症罔不奏效若神願世之婦女抱斯疾者曷購而一試之

各大藥房均有寄售每瓶大洋一元二角每打大洋十二元正

上海江西路廿九號兜安氏西藥公司啓

甲14

經理處上海仁記路二號文達羅洋行

好立克麥精牛乳

最補飲料
無上食品

本公司所製之麥精牛乳久已馳名各國最宜於老年氣虛血衰之人並小孩體弱肌瘦以及仕宦紳商旅行之用因其能補血益氣強健筋骨乃乳膏中之魁首也光顧者請認明牌記幸甚

中國津浦鐵路二等客票價目表

	浦口	浦口鎮	花旗營	東葛	烏衣	滁州	沙河集	張八嶺	三界	管店	明光	小溪河	板橋	臨淮關	薛里營	蚌埠
浦口	浦口															
浦口鎮	一角	浦口鎮														
花旗營	三角	二角	花旗營													
東葛	六角	五角	二角五分	東葛												
烏衣	八角	七角	五角	二角五分	烏衣											
滁州	一二五〇	一一五〇	九角	六角五分	四角	滁州										
沙河集	一五五〇	一四五〇	一二五〇	一元	七角五分	三角五分	沙河集									
張八嶺	一元八角	一元七角	一元五角	一二五〇	一元	六角	二角五分	張八嶺								
三界	二元一角	二元	一元八角	一五五〇	一元三角	九角	五角五分	三角	三界							
管店	二元四角	二元三角	二元一角	一八五〇	一元六角	一元二角	八角五分	六角	三角	管店						
明光	二八五〇	二七五〇	二元五角	二二五〇	二元	一元六角	一二五〇	一元	七角	四角	明光					
小溪河	三二五〇	三一五〇	二九五〇	二六五〇	二四五〇	二元	一元七角	一四五〇	一一五〇	八角五分	四角	小溪河				
板橋	三元五角	三元四〇	三一五〇	二元九角	二六五〇	二二五〇	一元九角	一六五〇	一三五〇	一元五分	六角五分	二角五分	板橋			
臨淮關	三七五〇	三六五〇	三四五〇	三一五〇	二九五〇	二元五角	二元二角	一九五〇	一六五〇	一三五〇	九角	五角	二角五分	臨淮關		
薛里營	四元一角	四元	三七五〇	三元五角	三二五〇	二八五〇	二元五角	二二五〇	一九五〇	一六五〇	一二五〇	八角五分	六角	三角五分	薛里營	
蚌埠	四三五〇	四二五〇	四元五分	三七五〇	三五五〇	三元一角	二元八角	二五五〇	二元二角	一九五〇	一元五角	一元一角	八角五分	六角	二角五分	蚌埠

中國津浦鐵路三等客票價目表

	浦口	浦口鎮	花旗營	東葛	烏衣	滁州	沙河集	張八嶺	三界	管店	明光	小溪河	板橋	臨淮關	薛里營	蚌埠
浦口	浦口															
浦口鎮	五分	浦口鎮														
花旗營	一角五分	一角	花旗營													
東葛	三角	二角五分	一角五分	東葛												
烏衣	四角	三角五分	二角五分	一角	烏衣											
滁州	六角	五角五分	四角五分	三角五分	二角	滁州										
沙河集	八角	七角五分	六角五分	五角	四角	一角五分	沙河集									
張八嶺	九角	八角五分	七角五分	六角	五角	三角	一角五分	張八嶺								
三界	一元五分	一元	九角	七角五分	六角五分	四角五分	三角	一角五分	三界							
管店	一元二角	一一五〇	一元五分	九角	八角	六角	四角五分	三角	一角五分	管店						
明光	一元四角	一三五〇	一二五〇	一一五〇	一元	八角	六角五分	五角	三角五分	二角	明光					
小溪河	一六五〇	一元六角	一四五〇	一三五〇	一元二角	一元	八角五分	七角	五角五分	四角	二角	小溪河				
板橋	一七五〇	一元七角	一元六角	一四五〇	一三五〇	一一五〇	九角五分	八角五分	七角	五角五分	三角五分	一角	板橋			
臨淮關	一元九角	一八五〇	一元七角	一元六角	一四五〇	一二五〇	一元一角	九角五分	八角	六角五分	四角五分	二角五分	一角五分	臨淮關		
薛里營	二元五分	二元	一元九角	一七五〇	一六五〇	一四五〇	一二五〇	一一五〇	一元	八角五分	六角五分	四角	三角	一角五分	薛里營	
蚌埠	二一五〇	二元一角	二元	一元九角	一七五〇	一五五〇	一元四角	一二五〇	一元一角	九角五分	七角五分	五角五分	四角五分	三角	一角五分	蚌埠

中國津浦鐵路南段行車時刻表

往北行車 第一次

站名	到	開	里數
浦口		上午七點	
浦鎮	七點十五分	七點二十五分	七里二八
花旗營		七點五十分	二十二里五八
東葛	八點三十五分	八點四十分	四十二里二四
烏衣	九點〇五分	九點十分	五十八里九九
滁州	九點五十分	十點〇五分	八十九里五七
沙河集	十點四十分	十點四十五分	一百一十三里六一
張八嶺	十一點十分	十一點十五分	一百三十一里八一
三界	十二點三十分	十二點四十五分	一百五十四里三九
管店	下午一點三十分	一點三十五分	一百七十五里五一
明光	二點十分	二點三十分	二百〇六里〇九
小溪河	三點十五分	三點二十分	二百三十六里六八
臨淮關	四點十分		二百七十三里〇九

往南行車 第二次

站名	到	開	里數
臨淮關		上午六點十五分	
小溪河	七點〇五分	七點〇十分	三十六里四一
明光	七點五十五分	八點〇五分	六十七里
管店	八點五十分	八點五十五分	九十七里五九
三界	九點四十分	九點五十五分	一百一十八里七
張八嶺	十一點十分	十一點十五分	一百四十一里二八
沙河集	十一點四十分	十一點四十五分	一百五十九里四九
滁州	十二點二十分	十二點三十五分	一百八十三里五二
烏衣	下午一點十五分	一點二十分	二百一十四里一
東葛	一點四十五分	一點五十分	二百三十里八六
花旗營		二點三十五分	二百五十里五二
浦鎮	三點	三點十分	二百六十五里八一
浦口	三點二十五分		二百七十三里〇九

乙0007

補虛上品推為最寶貴最平靈驗最便利最價廉

美味 清香 甘甜 適口

官禮上可推為最恭敬最尊重最滋補最有力

人體之要點

請看自來血對於冬令之價值

一體質薄弱的人亟宜補培如請醫調方服其藥論其價值至少亦須三四十元 有效與否尚不可必而自來血之價大瓶一打不過二十元足可爲二月之服用 實效昭著老幼咸宜 蓋天下有血之人斯能增長其精神 斷無無血之人而能强壯其身體 此以血補血之法 的爲培補人身絕對之品

一日常多病的人究其根本必由於血氣之不足 若服自來血 將根本補足了 非但却病抑且筋力日健體質日强辛苦亦受得 而辦事亦有能力所費有限 而獲益非淺

一婦人血氣不足者尤多故常患 白帶白淫 經亂經冷經痛經停 暗產小產 頭暈眼花腰酸腿軟胸脹胸悶 口乾舌燥胃得肺萎 咳嗽吐血面黃肌瘦等症若多服自來血數瓶血氣充足萬恙俱銷 洵是婦科聖品賢服他種千萬倍

一世人每因操勞過度消耗心血酒色傷身漸致面色黃瘦肌膚枯萎 此即血虧之明證 致患肺萎咳嗽吐血夜夢不安 遺精滑洩飲食漸減 精神日衰筋骨無力手足酸軟 氣急心跳等症 若服此自來血一兩瓶則功效即見 常服則諸病消除 誠補食中之無上佳品也其他如五六歲小兒先天不足及老年人血氣枯燥肌綢無肉精神衰耗者 服之均有奇驗且能反老還童 請試一二瓶以察其効力可也

自來血價目 大瓶二元 小瓶一元二角 每打 二十元 十二元 託局函購原班回件 諸君光顧請認明 全球老牌商標 每瓶附有值洋一角之 認真券一張五彩保證書一本方不致悞

總發行所上海四馬路老巡捕房對門五洲大藥房經售處南北兩京各巨埠大藥房 乙6627

內外痔瘡連根脫落

必須認明○京都天寶齋○始創珍珠人參蘆八寶化痔散此散獨重珍珠熊膽人參蘆專治一切惡痔探之立刻止痛消患平復無形不效還洋

凡患痔瘡之症雖由風濕燥熱四氣受傷所致實由肝脾腎三經虛損而成日久則生管成漏破孔穿腸膿血淋漓痛癢難忍本齋不惜工本修合家藏秘方以真正珍珠熊膽人參蘆爲主佐以舒肝健脾補腎行氣固本培元等妙品爲丸專治一切內外痔瘡服之立刻止痛消管生肌四圍連根脫落平復如常大便毫無艱苦最奇者愈後非但永不再發且喜身體强健飯量加增屢試屢驗凡醫藥不能見效但服此丸藥到病除眞化痔之仙丹也如症輕者二三盒重者一料絕根每盒二元每料六盒洋十元如外搽珍珠熊膽入

賣化痔散每瓶二元▲如散丸並用效驗愈速雖十年念年之惡痔可一敷立刻止痛勿輕視▲遠埠函購郵政妥速信力自給舖分上海二馬路西首新里京都天寶齋啓

乙6373

安徽旌德縣西關外汪德馨堂修譜再行廣告

我族宗譜議自乾公以下統加修輯已於光緒乙巳年二月登報數次遷延至今不知際此時勢事在急爲現譜費已定譜局已設凡我族經投稿者即宜繼清務祈於明年清明前就近函寄萬勿再爲遲滯致失本根云

江西寄饒信府河口鎮汪天衢汪同茂收　湖北寄大冶縣黃石港汪誠美汪謙茂收　安徽寄旌德縣西關外汪德馨堂汪聯松汪野鶴收

乙6721

老公茂洋行廣告

茲有英國孟賓斯德地方推得利司曼利廠所造各種之機器已馳名久遠業經精益求精特出心裁專造各種紡織機器本里脫斯地方稀陵蘭培脫萊公司所製之油廠機器其機器之靈捷質料之堅固均稱獨一現已歸本行一家經售凡鉅紳大商賜顧者請駕臨江西路廿三號本寫字房閱看樣本裁酌可也此佈

甲8

上海匯豐銀行及虹口分行廣告

啓者本行收足資本洋一千五百萬元公積英金值洋一千五百萬元又銀洋一千六百萬元共合洋三千一百萬元另議定備用股本洋一千五百萬元總行開設在香港分行在致倫厦門暹邏包磨惟亞孟買加拉吉打古隆北廣東福州德國漢口愛巴軸化神戶古喇喇伯長崎意隆伊羅法國買拉夾呂宋紐約檳榔嶼晏寶西貢舊金山新加坡蘇拉巴亞天津北京黃貨其上海行與各商往來暫存本行之銀每日結帳者其息照長年二厘存至二十萬兩爲止存一年者其息照長年四厘算存六個月者其息照長年三厘半算存三個月者其息照長年二厘半算凡現下所執五厘息一年期存單滿期轉新單者仍照五厘息算代付本埠匯票並辦理銀行一切應辦事宜匯票可以匯至倫敦歐州印度新舊金山美國中國東洋等處大通商碼頭特此佈聞

宣統二年七月廿七日

甲9

聲名股單

啓者本館自從戊申年菜股創辦逮今三載所出股單當收入股洋者均有給發息摺爲憑其餘外尚有留空股單此單未曾收入股本銀息摺未有發給該股單統行一律除銷作廢倘有意外藉設混充抵押欵項等情而與本館無涉特此登申新時三報申明

品商菜館總經理晉蕃謹白

乙6692

雅士圖紅血補丸已到

每瓶壹元五角　每打拾五元

上海四馬路五洲大藥房謹告

乙6675

燕醫生引病出外膏

骨骱損傷跌傷扭傷及肌痛潰爛等症用貼燕醫生稀藥膏立見神效其法照包紙仿單試貼凡抱以上各症者不到三天便即霍然謂予不信請至中國各大藥房代售處試購可也

老晉隆洋行總經理

甲5

德商捷成洋行機器處

上海江西路A字十八號

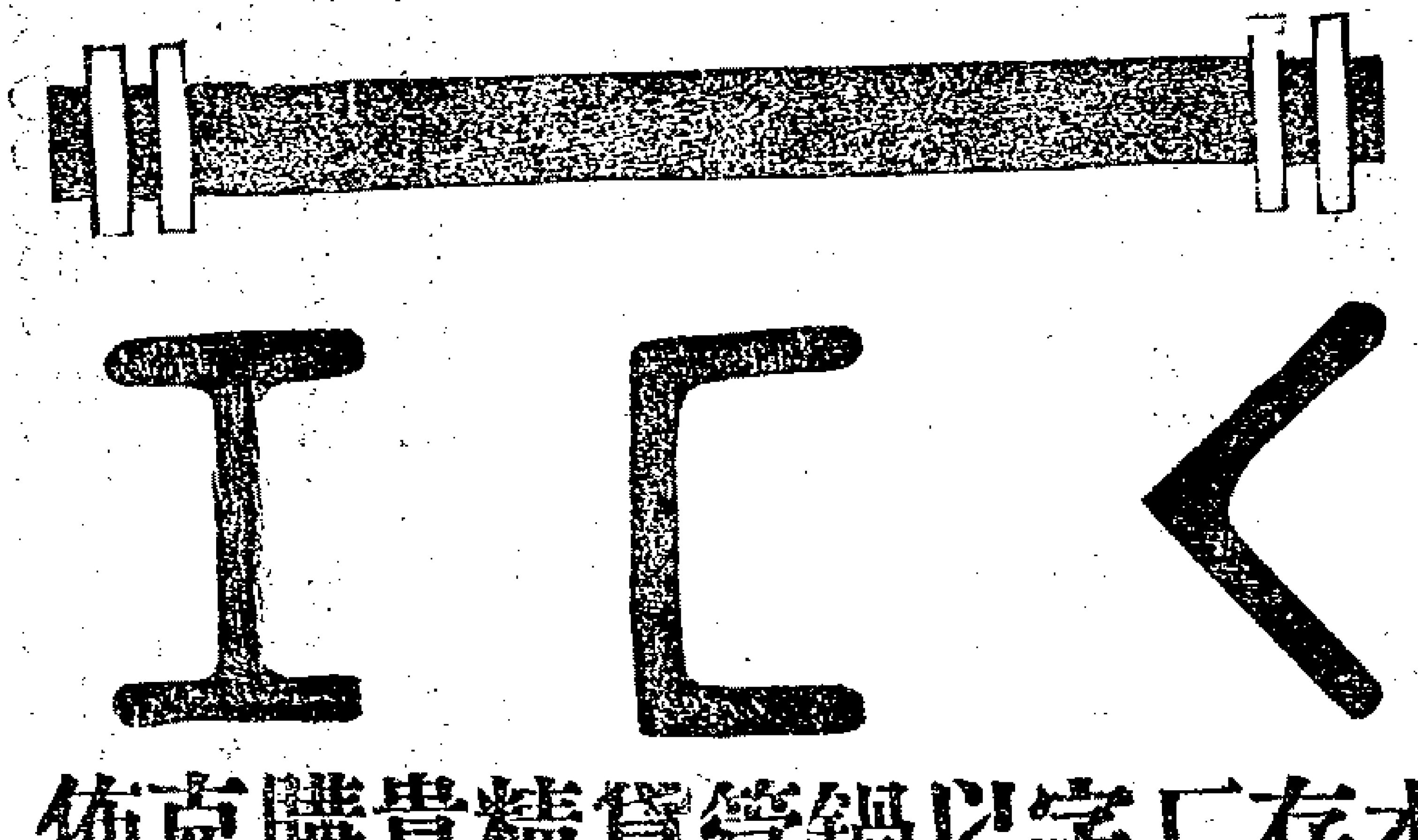

本存匚字以鍋管貨精貴購克佈

行人字等及用子工美客格已

現字工鐵水鋼等料　選外此

甲43

廣東杏濟堂

一掃光疥瘡藥

專治諸般毒瘡乾濕疥瘌瘡小孩黃水瘡一搽止癢除根永無再發大盒五角小角半上海基錦里中

乙6410

（御用印色）

東洋御用頭等印色向歸本號經售大盒三元中盒二元珠水油大瓶五角小瓶二角半改眞墨汁四角如蒙函購請認明蘇州觀前蘇九華上海二馬路南首九華堂啓

乙6377

肺部大將

助肺呼吸香膠

這最西來助肺大將材和勻呼吸的要品凡肺痰咳的病不論新舊輕重一經入口立能痰化咳止常覺喉嚨滋潤口角生香如能常備非但可保一家的無咳嗽肺病的患處且可保一家了的面色紅潤身體強健這就是吃人助肺呼吸香膠的功效因吃膠人的肺健了呼吸勻了那胃口也好起來了心經既然得了胃經了許多滋養料心臟的血液自然也多起來了若是五臟皆好這個體軀那有不肥壯的道理特勸我同胞諸君若已患肺病的這個助肺呼吸的香膠是萬萬不可不吃的此膠味美而甜氣香而清入口即化功能滋生精液以潤喉性能化痰止咳以清肺力助肺壯而勻呼吸如老年氣喘痰塞而咳嗽者隨時食化三四塊立能痰順氣平咳止中年傷風乾咳或濃痰厚結或咳少痰多或喉管發癢頻頻咳嗽不止或操勞過度以致肺癆咳嗽日吐稀痰精神自必衰耗內臟養生之精液皆變爲痰若不治愈則身體決無健壯之期每次可服二三片每日可服三四次如幼年偶感外寒而致傷風若不即愈便成鷺鷥咳嗽頻咳不止大爲可慮或痰內結致患急慢驚風此膠隨時服之二三塊能使內結之痰立化爲水往下則由大便利出往上則由喉管吐出痰去則咳自止且肺自壯而呼吸自勻若能常時備用肺病可免一家赤子可保決無痰驚之患肺體既壯則長大自速

小箱二元　每打廿元　諸公光顧請認明全球老牌商

大箱四元　每打四十元　每膠附有認具券一張值洋一角方不致悞

託局函購原班回件

總發行所　上海四馬路老捕房對門　五洲大藥房　各埠大藥房均有經售

乙6343

山得爾彌地

此山得爾彌地藥丸爲治五淋二濁最見提效之藥蓋如照法服之無論久新輕重痛而且腫只須兩日痛除腫退濁止淋通再服五天一共七日定可除根保無復發故泰西各國諸醫無不謂之濁淋聖藥中國通商各口一總藥房亦無不樂爲代售以愈沉疴惟 賜顧者須知此藥惟法國彌地一家所製方秘不傳名馳天下故於每丸藥上有印(MIDY)記者庶非假冒至其服法初服每點鐘一丸至兩晝夜盡若不間斷無不淋通濁止腫退痛除如是每天再服四丸至滿七日定可除根永不復發但於服藥之日必須靜養毋使勞動忌食性熱之物更忌房事

Chinois-Sanghai

上海

安衛生　西法鑲牙所

A WILSON
DENTIST

滬上鑲牙林立欲求精美頗不易得本所創立多年精理牙料馳名中外茲不惜資在外洋加辦精巧新法鑲牙機器並頭等牙齒材料無論全口及零粒嵌補蛀齒鑲金牙或用金銀象皮等托電鑲不用托鑲者如生無異 均可包用修理不取分文海內諸君倘患此者曷請嘗試並有止痛藥水欲拔根換牙全無痛楚如蒙 賜顧請移玉至上海四馬路麥家圈口請認明本所庶不致悞安衛生主人啓

汽火煖爐出借

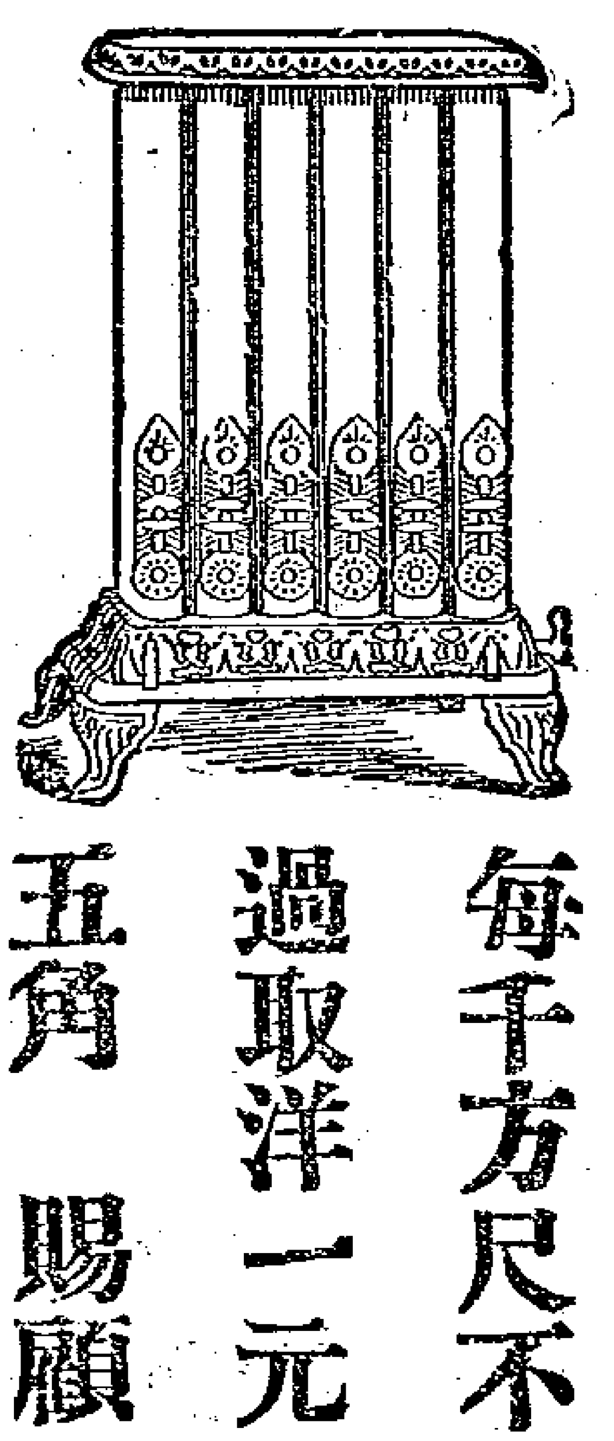

本公司汽火煖爐可以出借不取借費頃刻可得極煖之熱度便房屋中相適動作所費煤汽每千方尺不過取洋一元五角 賜顧諸君請來一試便知今歲在滬紳商亦蒙裝借夥矣此啓

甲1

(失票聲明)

常州義泰莊主於本月初四在常州火車站被竊由袋內挖去常州莊票三紙係大豐莊票銀字龍洋卅元又太亨莊票批字一萬一千四百七十六號龍洋卅五元又恆大莊票洲字一萬七千八百十六號對洋一百元均十二月念日期至前項失票遍查無着亦不出頭難向各莊註失作廢並備案恐外埠中外紳商等誤用故再登申報聲明祈中外各界不得收用爲禱

失主告白　乙9699

(一瓶全愈)　立止白濁聖藥

腎虛敗精花柳時毒久結而成痛如刀刺點滴難通久不全愈是以本窩秘傳良方不惜工料配合丸散專治三淋五濁等症內服外敷立刻止痛生肌每瓶五角十寶搽疳散每瓶五角另售花柳解毒酒每瓶四角一元婦科白帶丸每瓶角各藥治法另詳仿單

上海二馬路晝錦里口廣東仙壽窩啓　乙6079

上海南市冠香號　年節物品上市

蓮子糖每元四斤

本號歷年自辦廣東香腸○臘板鴨○鴨腎肝○新會甜橙○沙田柚○廣餡魚○滋補蛤士蟆○罐頭食品○送禮品一應格外克已在外灘新舞臺北首便是

乙5954

(聲明作廢)

茲遺失和康莊信字第六百四十一號票一紙計五月十九期元二萬兩今已向該莊說明作廢無用望各寶莊行號切勿收用恐未週知特此登報佈告

麥加利賬房撥失　乙6059

單庫門召租

大馬路德裕里內有新改造單間石庫門數幢又汕頭路德鄰里新改單庫門數幢房子潔淨寬暢自來水均全租價相宜合意者請至泗涇路一號本行面租此佈

德和洋行啓　乙6649